FREDDY EMM — CHARDOT — MOSDI

LA CITE DES ABÎMES

PRISONER OF ICE

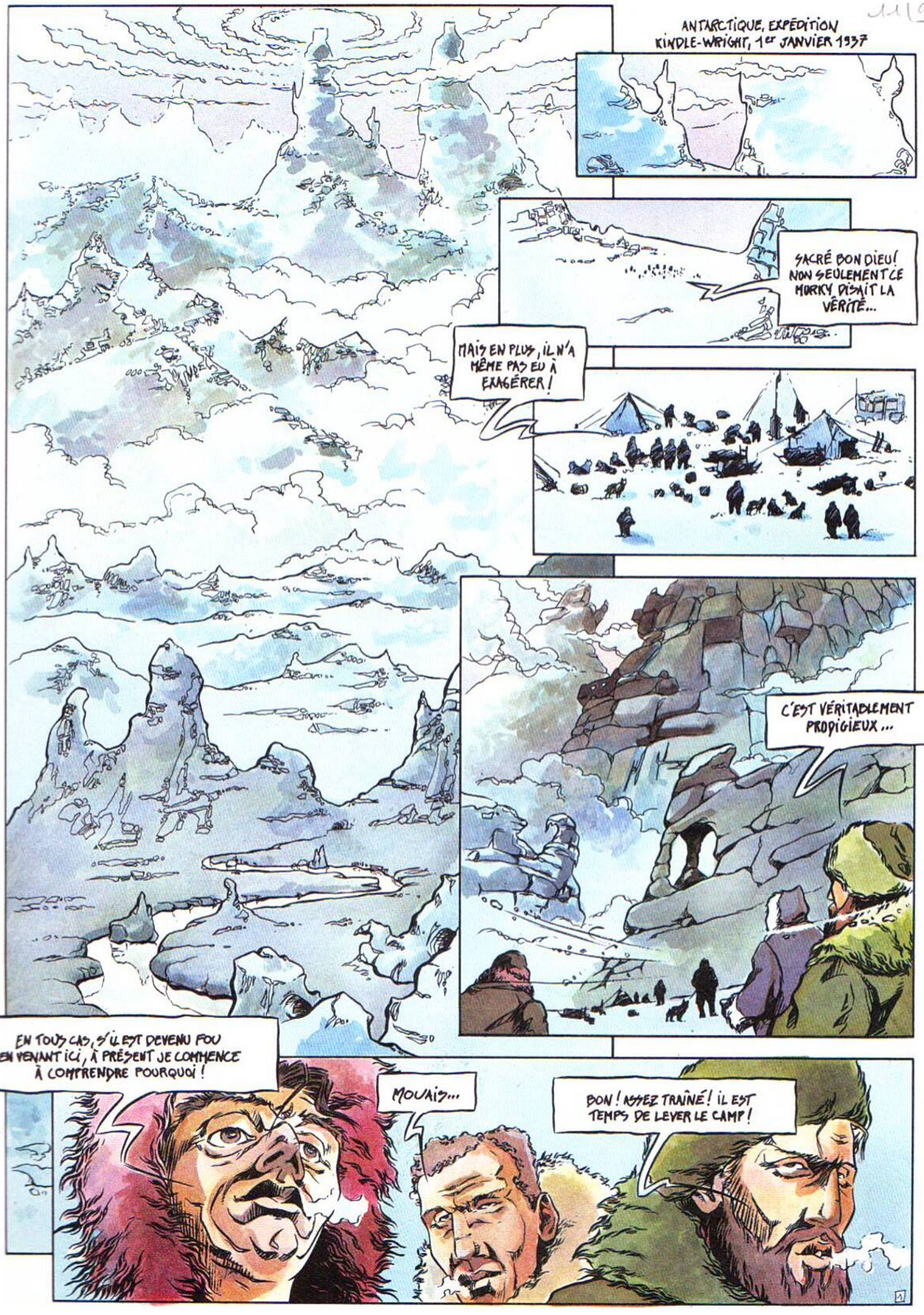
ANTARCTIQUE, EXPÉDITION KINDLE-WRIGHT, 1er JANVIER 1937
SACRÉ BON DIEU! NON SEULEMENT CE MORKY DISAIT LA VÉRITÉ...
MAIS EN PLUS, IL N'A MÊME PAS EU À EXAGÉRER!
C'EST VÉRITABLEMENT PRODIGIEUX...
EN TOUS CAS, S'IL EST DEVENU FOU EN VENANT ICI, À PRÉSENT JE COMMENCE À COMPRENDRE POURQUOI!
MOUAIS...
BON! ASSEZ TRAÎNÉ! IL EST TEMPS DE LEVER LE CAMP!

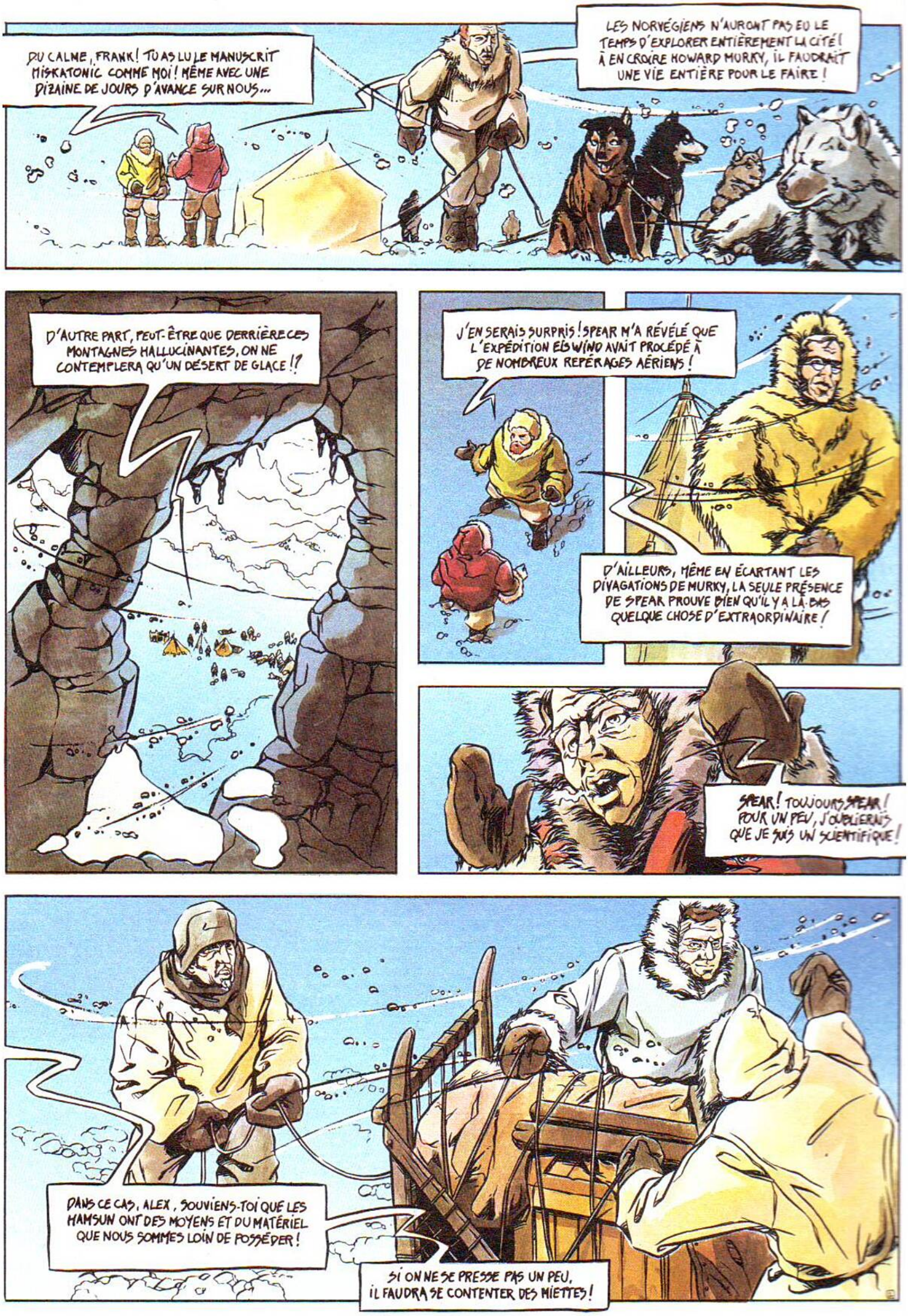
DU CALME, FRANK! TU AS LU LE MANUSCRIT MISKATONIC COMME MOI! MÊME AVEC UNE DIZAINE DE JOURS D'AVANCE SUR NOUS...
LES NORVÉGIENS N'AURONT PAS EU LE TEMPS D'EXPLORER ENTIÈREMENT LA CITÉ! À EN CROIRE HOWARD MURKY, IL FAUDRAIT UNE VIE ENTIÈRE POUR LE FAIRE!
D'AUTRE PART, PEUT-ÊTRE QUE DERRIÈRE CES MONTAGNES HALLUCINANTES, ON NE CONTEMPLERA QU'UN DÉSERT DE GLACE!?
J'EN SERAIS SURPRIS! SPEAR M'A RÉVÉLÉ QUE L'EXPÉDITION EISWIND AVAIT PROCÉDÉ À DE NOMBREUX REPÉRAGES AÉRIENS!
D'AILLEURS, MÊME EN ÉCARTANT LES DIVAGATIONS DE MURKY, LA SEULE PRÉSENCE DE SPEAR PROUVE BIEN QU'IL Y A LÀ-BAS QUELQUE CHOSE D'EXTRAORDINAIRE!
SPEAR! TOUJOURS SPEAR! POUR UN PEU, J'OUBLIERAIS QUE JE SUIS UN SCIENTIFIQUE!
DANS CE CAS, ALEX, SOUVIENS-TOI QUE LES HAMSUN ONT DES MOYENS ET DU MATÉRIEL QUE NOUS SOMMES LOIN DE POSSÉDER!
SI ON NE SE PRESSE PAS UN PEU, IL FAUDRA SE CONTENTER DES MIETTES!

AU FAIT, PUISQU'ON PARLAIT DE SPEAR ! JE CROIS QU'IL EST ALLÉ SE RECOUCHER...
SANS LUI, JE SUIS D'ACCORD, NOUS SERIONS TOUJOURS EN TRAIN DE CHERCHER DES FONDS POUR MONTER NOTRE EXPÉDITION !...
MAIS EST-CE UNE RAISON SUFFISANTE POUR TIRER AU FLANC !?
ARRÊTE DE RÂLER ! J'Y VAIS...
DÉSOLÉ... QUELQUES SECONDES... PAS PLUS !
TIP ! TIP..! TIP ! TIP..! TIP..! TIP !..

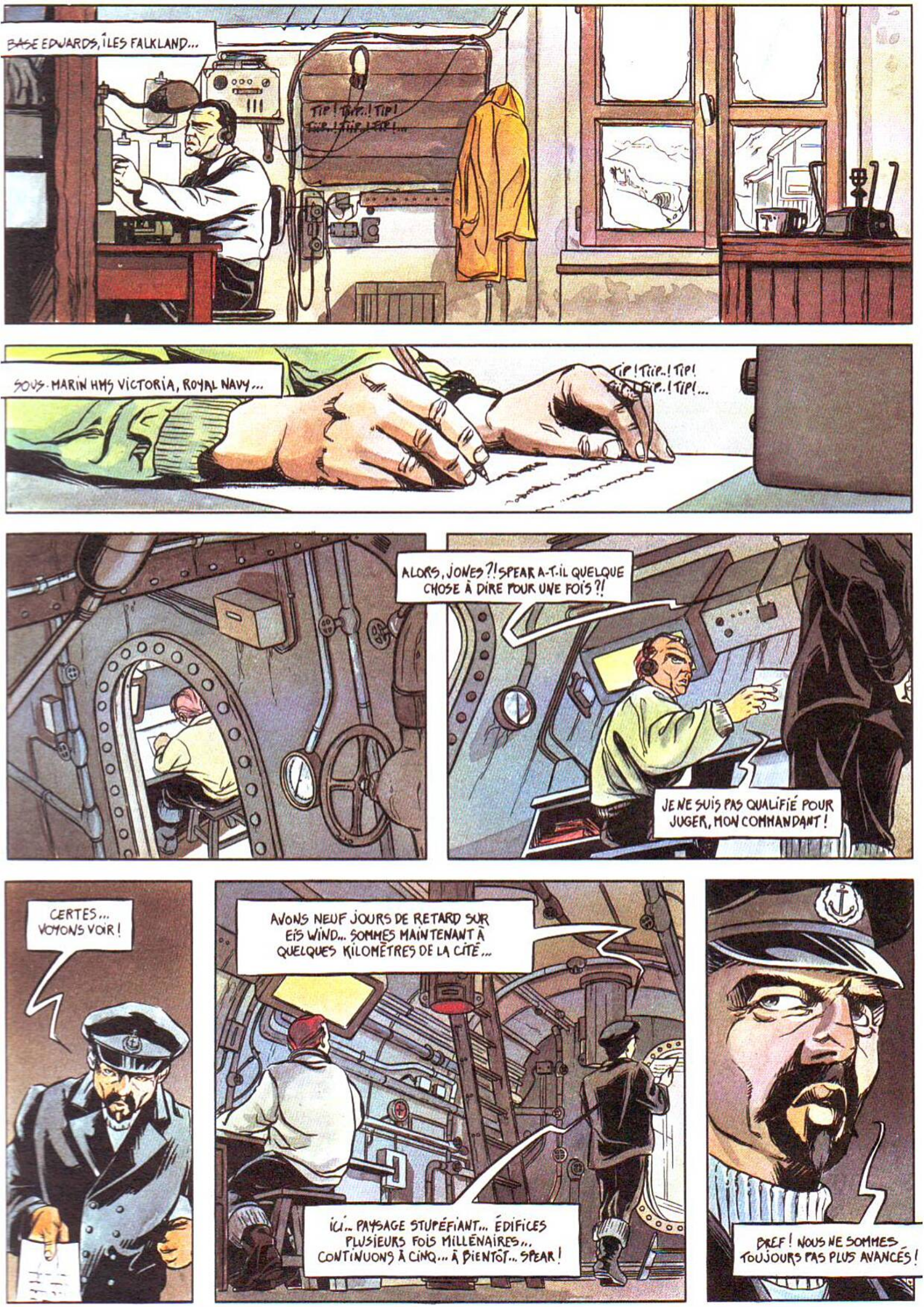
BASE EDWARDS, ÎLES FALKLAND...
TIP ! TIIP..! TIP !
SOUS-MARIN HMS VICTORIA, ROYAL NAVY...
TIP ! TIIP..! TIP !
TIIP..! TIP !...
ALORS, JONES ?! SPEAR A-T-IL QUELQUE CHOSE À DIRE POUR UNE FOIS ?!
JE NE SUIS PAS QUALIFIÉ POUR JUGER, MON COMMANDANT !
CERTES... VOYONS VOIR !
AVONS NEUF JOURS DE RETARD SUR EIS WIND... SOMMES MAINTENANT À QUELQUES KILOMÈTRES DE LA CITÉ...
ICI... PAYSAGE STUPÉFIANT... ÉDIFICES PLUSIEURS FOIS MILLÉNAIRES... CONTINUONS À CINQ... À BIENTÔT... SPEAR !
BREF ! NOUS NE SOMMES TOUJOURS PAS PLUS AVANCÉS !

PETER ET BJORN HAMSUN... ERNST DIETRICH ET SA CLIQUE DE MERCENAIRES SUD-AMÉRICAINS...
QUI SE LANCENT ENSEMBLE À L'ASSAUT DU PÔLE SUD POUR UNE MISSION TOPOGRAPHIQUE DONT L'HUMANITÉ DEVRAIT ÊTRE LA PRINCIPALE BÉNÉFICIAIRE ...
ET QUI SE DIRIGENT, SELON LES INDICATIONS D'HOWARD MURKY, TOUT DROIT VERS LA FABULEUSE CITÉ QU'IL AURAIT EXPLORÉE EN 1930, AVEC MICHAEL DODGE...
UN AUTRE DES RARES RESCAPÉS DE L'EXPÉDITION MISKATONIC!
DÉCIDÉMENT, CETTE AFFAIRE NE M'INSPIRE RIEN DE BON! J'ESPÈRE QUE CE JEUNE SPEAR A DU CRAN!
JONES! DOIS-JE VOUS RAPPELER QUE TOUT CECI EST ULTRA-SECRET?! VOUS N'AVEZ REÇU AUCUN MESSAGE...
ET RIEN ENTENDU DE CE QUE JE VIENS D'EXPOSER! EST-CE CLAIR?!
AFFIRMATIF, MON COMMANDANT!
MMM... DANS CE CAS, REMETTEZ-VOUS AU TRAVAIL!
5

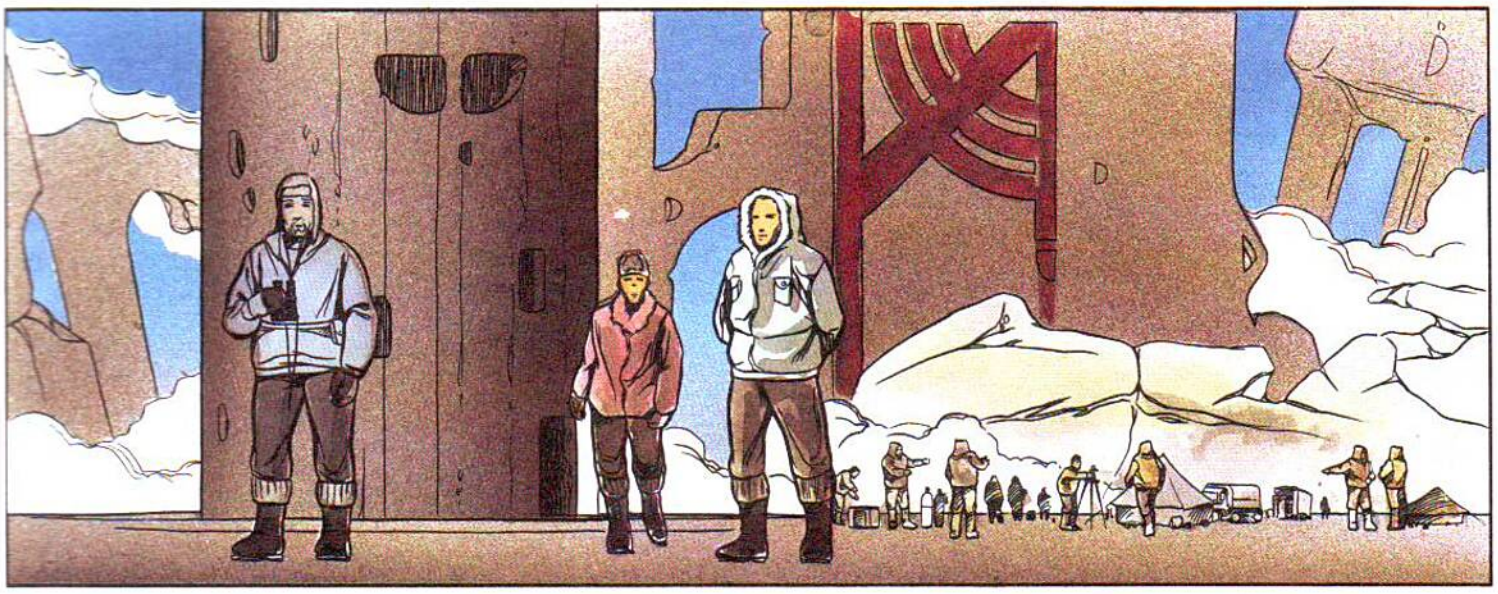

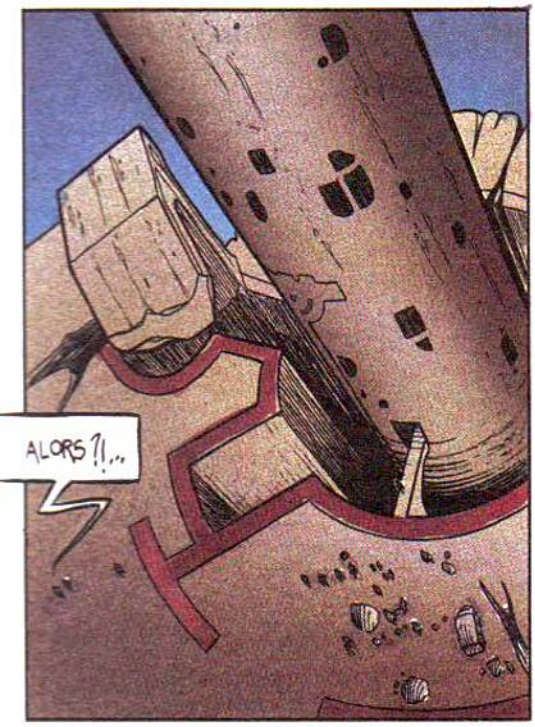
ALORS ?!..

ILS VIENNENT DE SE REMETTRE EN ROUTE ! JE PENSE QU'ILS DEVRAIENT ÊTRE ICI DANS UN PEU MOINS DE TROIS HEURES !

AVEZ-VOUS RÉFLÉCHI, PROFESSEUR... À LA FAÇON DONT VOUS ALLEZ LES TENIR À L'ÉCART ?!

FOUTEZ-MOI LA PAIX, DIETRICH ! NOUS EN AVONS DÉJÀ PARLÉ ! JE FERAI EN SORTE QU'ILS NE METTENT PAS LEUR NEZ DANS NOS RECHERCHES...
COMME VOUS LE SOUHAITEZ ! MAIS NE ME HARCELEZ PAS SANS CESSE !!

BJORN ! PRÉVIENS-MOI LORSQU'ILS SERONT EN VUE ! IL FAUT QUE JE RETOURNE EN BAS ...

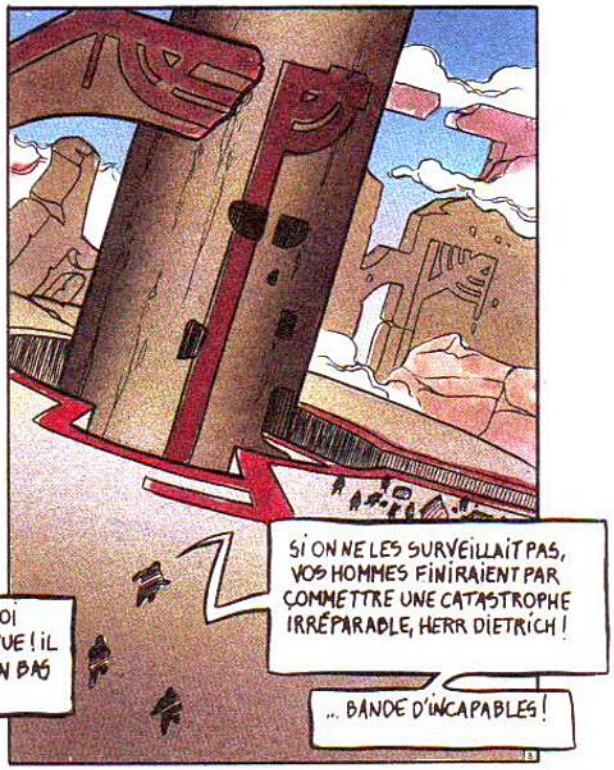
SI ON NE LES SURVEILLAIT PAS, VOS HOMMES FINIRAIENT PAR COMMETTRE UNE CATASTROPHE IRRÉPARABLE, HERR DIETRICH !
.. BANDE D'INCAPABLES !

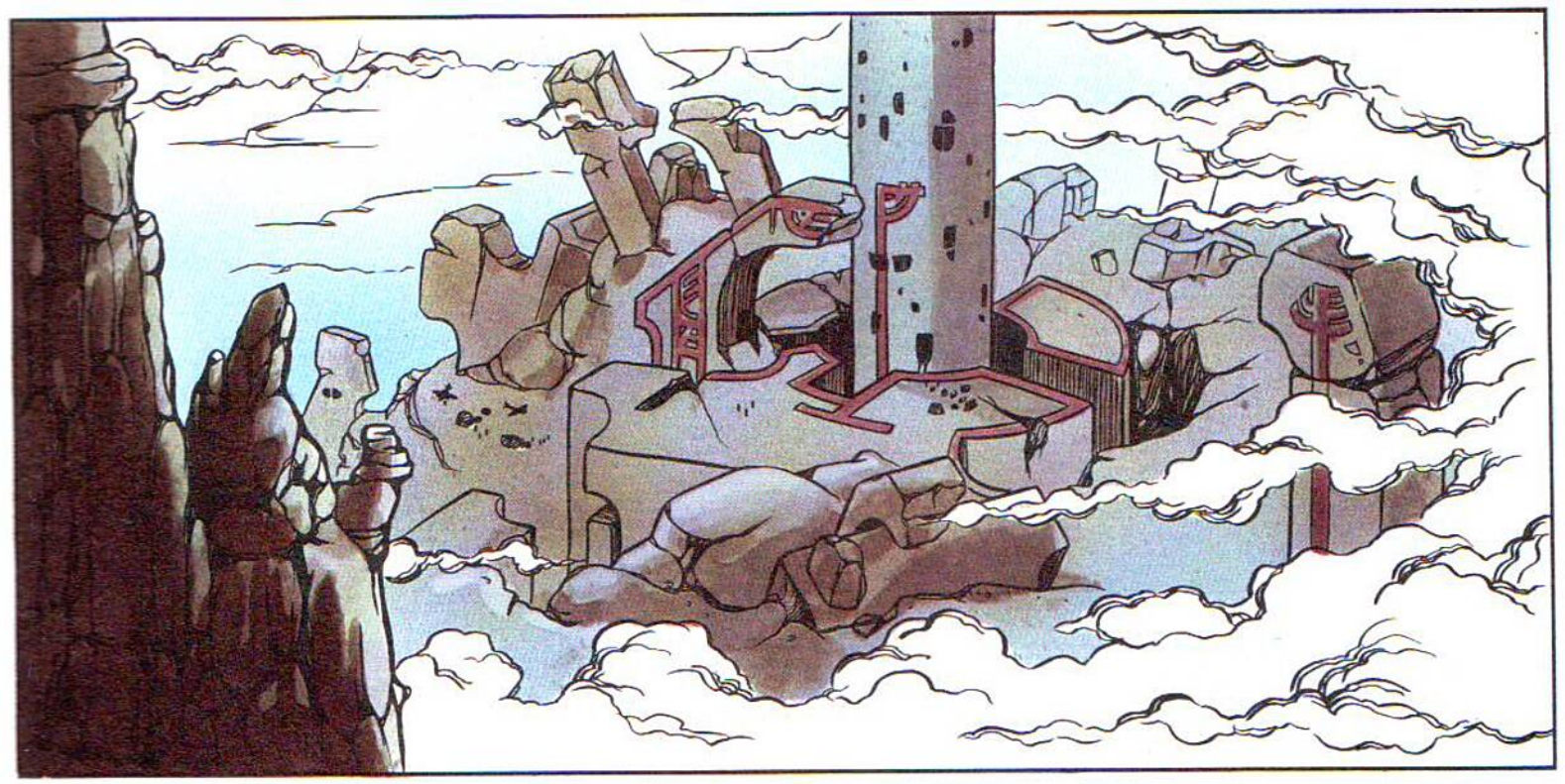

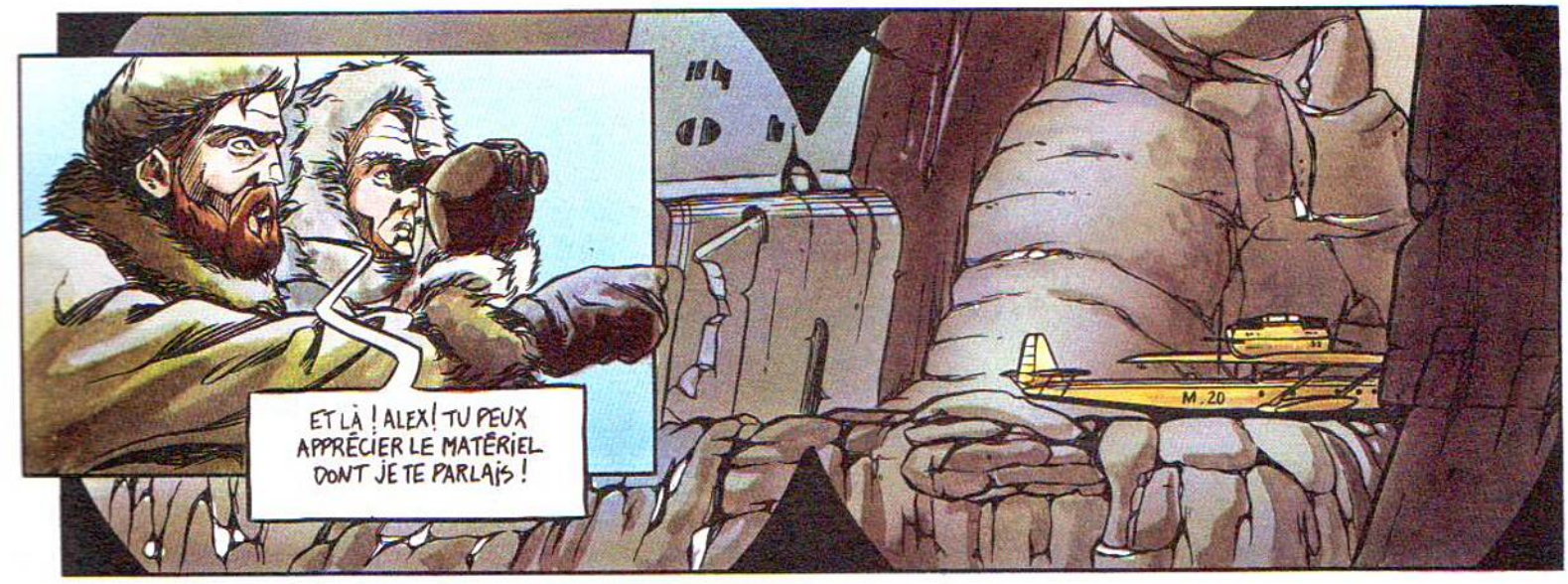
ET LÀ ! ALEX ! TU PEUX APPRÉCIER LE MATÉRIEL DONT JE TE PARLAIS !
M.20

BIEN ! NE FAISONS PAS ATTENDRE NOS CONFRÈRES PLUS LONGTEMPS !
PAS SÛR QU'ILS NOUS ACCUEILLENT À BRAS OUVERTS...

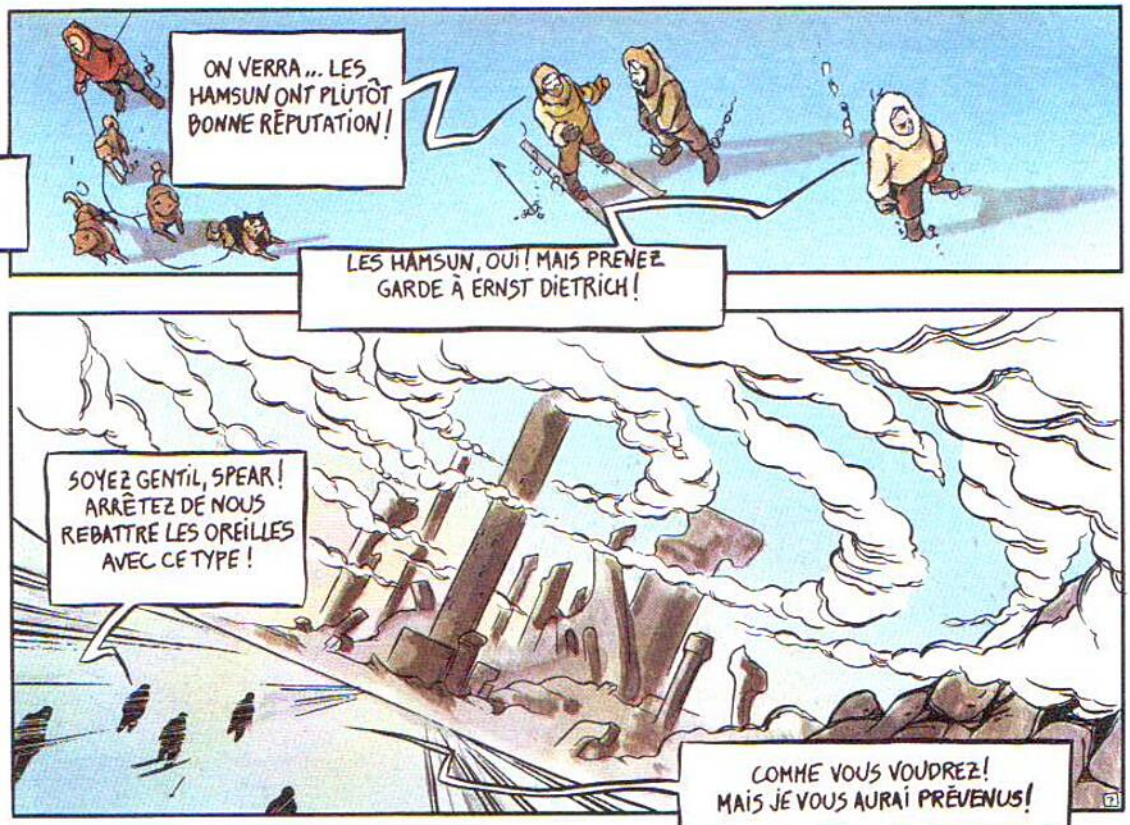
ON VERRA... LES HAMSUN ONT PLUTÔT BONNE RÉPUTATION !
LES HAMSUN, OUI ! MAIS PRENEZ GARDE À ERNST DIETRICH !
SOYEZ GENTIL, SPEAR ! ARRÊTEZ DE NOUS REBATTRE LES OREILLES AVEC CE TYPE !
COMME VOUS VOUDREZ ! MAIS JE VOUS AURAI PRÉVENUS !

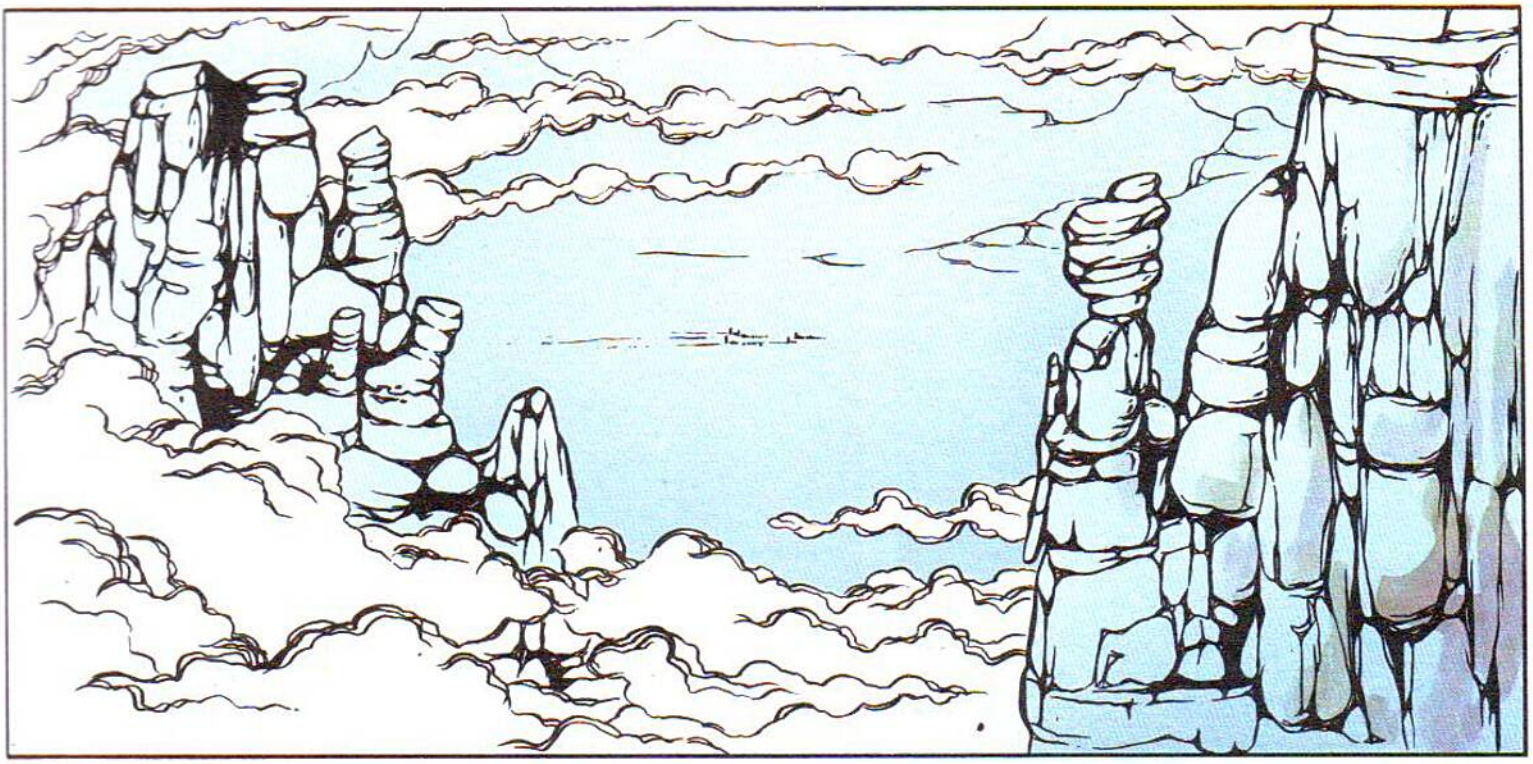

REGARDEZ ! AU PIED DE CETTE TOUR TITANESQUE, L'EXPÉDITION EISWIND !

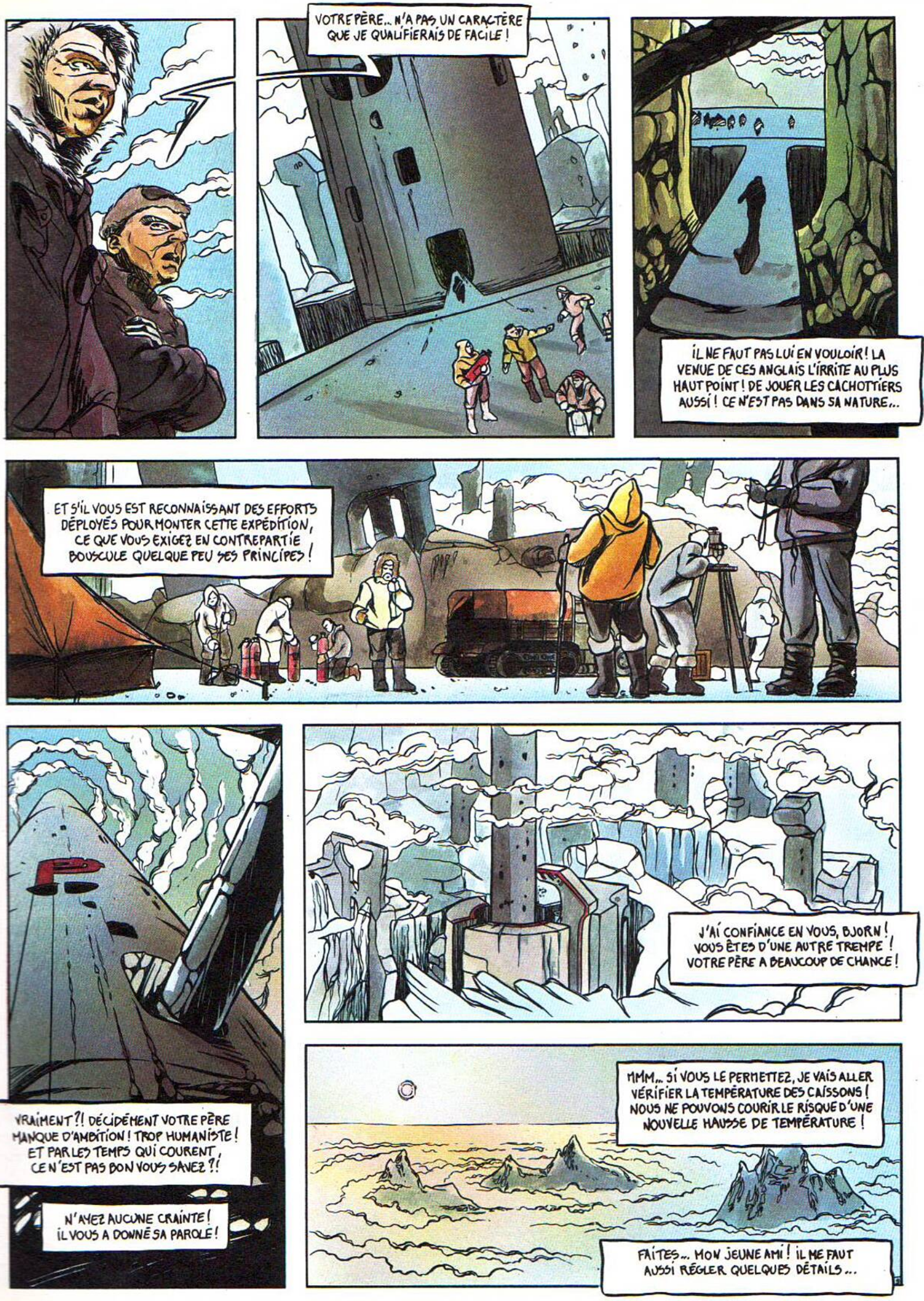
VOTRE PÈRE... N'A PAS UN CARACTÈRE QUE JE QUALIFIERAIS DE FACILE !
IL NE FAUT PAS LUI EN VOULOIR ! LA VENUE DE CES ANGLAIS L'IRRITE AU PLUS HAUT POINT ! DE JOUER LES CACHOTTIERS AUSSI ! CE N'EST PAS DANS SA NATURE...
ET S'IL VOUS EST RECONNAISSANT DES EFFORTS DÉPLOYÉS POUR MONTER CETTE EXPÉDITION, CE QUE VOUS EXIGEZ EN CONTREPARTIE BOUSCULE QUELQUE PEU SES PRINCIPES !
J'AI CONFIANCE EN VOUS, BJORN ! VOUS ÊTES D'UNE AUTRE TREMPE ! VOTRE PÈRE A BEAUCOUP DE CHANCE !
VRAIMENT ?! DÉCIDÉMENT VOTRE PÈRE MANQUE D'AMBITION ! TROP HUMANISTE ! ET PAR LES TEMPS QUI COURENT, CE N'EST PAS BON VOUS SAVEZ ?!
N'AYEZ AUCUNE CRAINTE ! IL VOUS A DONNÉ SA PAROLE !
MMM... SI VOUS LE PERMETTEZ, JE VAIS ALLER VÉRIFIER LA TEMPÉRATURE DES CAISSONS ! NOUS NE POUVONS COURIR LE RISQUE D'UNE NOUVELLE HAUSSE DE TEMPÉRATURE !
FAITES... MON JEUNE AMI ! IL ME FAUT AUSSI RÉGLER QUELQUES DÉTAILS...

ON DIRAIT QUE NOTRE PRÉSENCE NE DÉCHAÎNE PAS L'ENTHOUSIASME...
PROFESSEUR HAMSUN ! COMMENT ALLEZ-VOUS ?!
LAISSONS DE CÔTÉ LES MONDANITÉS HYPOCRITES, PROFESSEUR KINDLE !
AINSI QUE VOUS L'AVEZ SÛREMENT DEVINÉ, VOUS ET VOS COMPAGNONS N'ÊTES PAS LES BIENVENUS ! POUR ÊTRE TOUT À FAIT HONNÊTE, IL M'EST MÊME DIFFICILE...
DE VOUS CONSIDÉRER AUTREMENT QUE COMME DE FIEFFÉS INTRUS !...

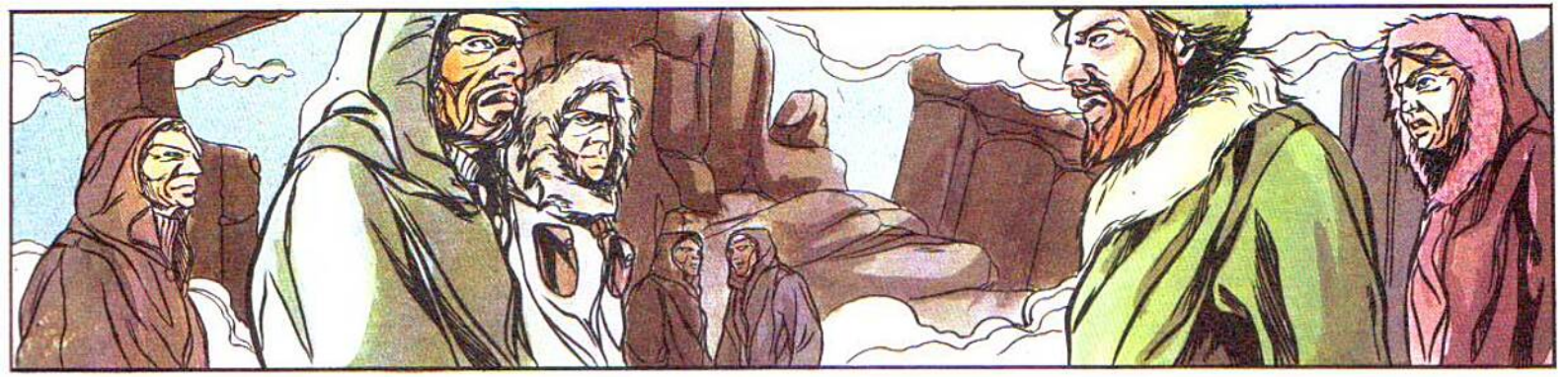

SOYEZ SÛR QU'EN INVERSANT LES RÔLES, VOTRE ATTITUDE À NOTRE ÉGARD AURAIT ÉTÉ IDENTIQUE !
RIEN N'EST MOINS ÉVIDENT, PROFESSEUR...

QUOI QU'IL EN SOIT... LA SITUATION EST CE QU'ELLE EST ! MÊME SI JE RESPECTE LE CHERCHEUR QUE VOUS ÊTES...
N'ATTENDEZ PAS DE MOI UNE AIDE QUELCONQUE !

MAIS POUR QUI VOUS PRENEZ-VOUS, NOM DE DIEU !!

DU CALME... SI VOUS PENSEZ NOUS DÉCOURAGER AVEC DE TELS ARGUMENTS, VOUS VOUS FOURREZ LE DOIGT DANS L'OEIL !

JE N'ESPÈRE RIEN DE TEL ! JE FORMULE UN AVERTISSEMENT ! EXPLOREZ LES LIEUX TANT QUE VOUS VOUDREZ, MAIS GARDEZ VOS DISTANCES...

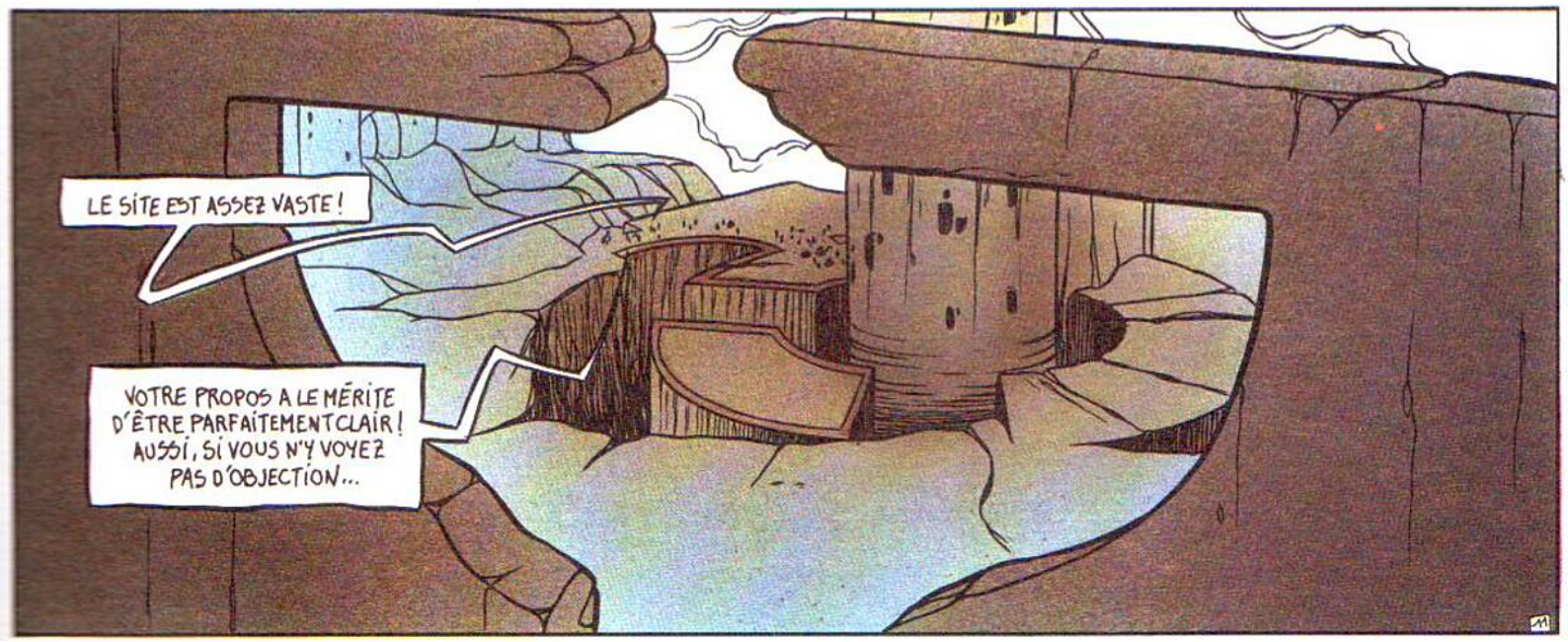
LE SITE EST ASSEZ VASTE !
VOTRE PROPOS A LE MÉRITE D'ÊTRE PARFAITEMENT CLAIR ! AUSSI, SI VOUS N'Y VOYEZ PAS D'OBJECTION...

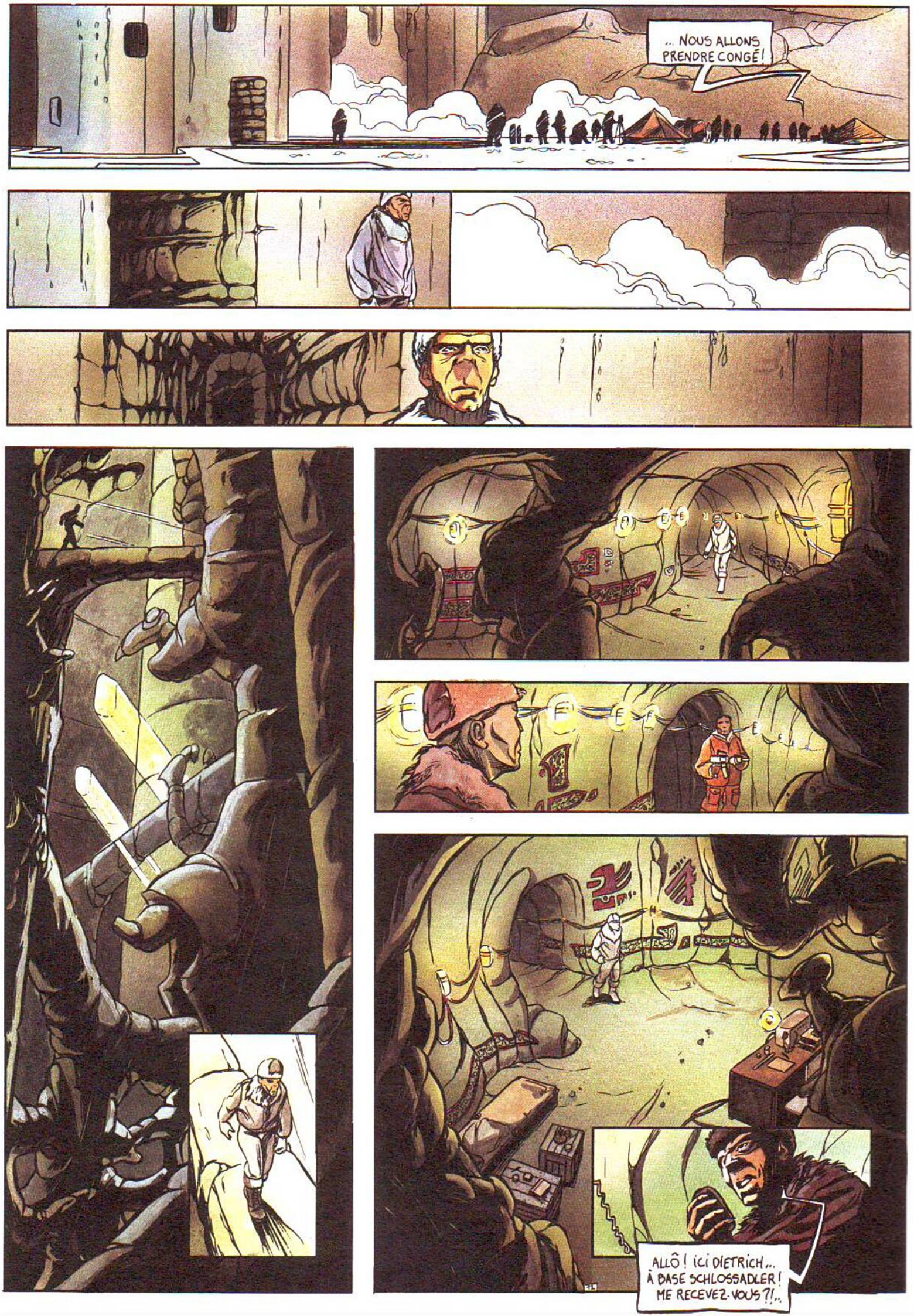
... NOUS ALLONS PRENDRE CONGÉ!
ALLÔ ! ICI DIETRICH... À BASE SCHLOSSADLER ! ME RECEVEZ-VOUS ?!..

FAIBLEMENT.. MON COLONEL ! MAIS ÇA IRA !
BIEN ! DANS CE CAS... TRANSMETTEZ AU COMMANDANT SPIEGEL LE MESSAGE SUIVANT...
L'EXPÉDITION BRITANNIQUE VIENT D'ATTEINDRE LA CITÉ ! J'AMORCE LE PROCESSUS D'ÉLIMINATION ! EN CONSÉQUENCE, IL FAUT RAPIDEMENT PROCÉDER AU BROUILLAGE DES ONDES... CE SERA TOUT !
C'EST NOTÉ, MON COLONEL ! JE TRANSMETS IMMÉDIATEMENT ! MES RESPECTS... CLIC !
QU'EST-CE QUE VOUS RACONTEZ DIETRICH ?! J'ESPÈRE QUE VOUS PLAISANTEZ...
JE SUIS DÉSOLÉ, MON JEUNE AMI, MAIS IL Y A UN CHANGEMENT DE PROGRAMME !
PARMI NOS INVITÉS, S'EST EN EFFET GLISSÉ UN CERTAIN JOHN SPEAR ! UN ESPION ANGLAIS DE LA PIRE ESPÈCE...
MÊME SI JE DEVINE ET COMPRENDS VOTRE MALAISE, NOUS NE POUVONS RISQUER DE VOIR TOUS NOS EFFORTS RÉDUITS À NÉANT !
IL N'Y A PAS D'AUTRE SOLUTION, CROYEZ-MOI !

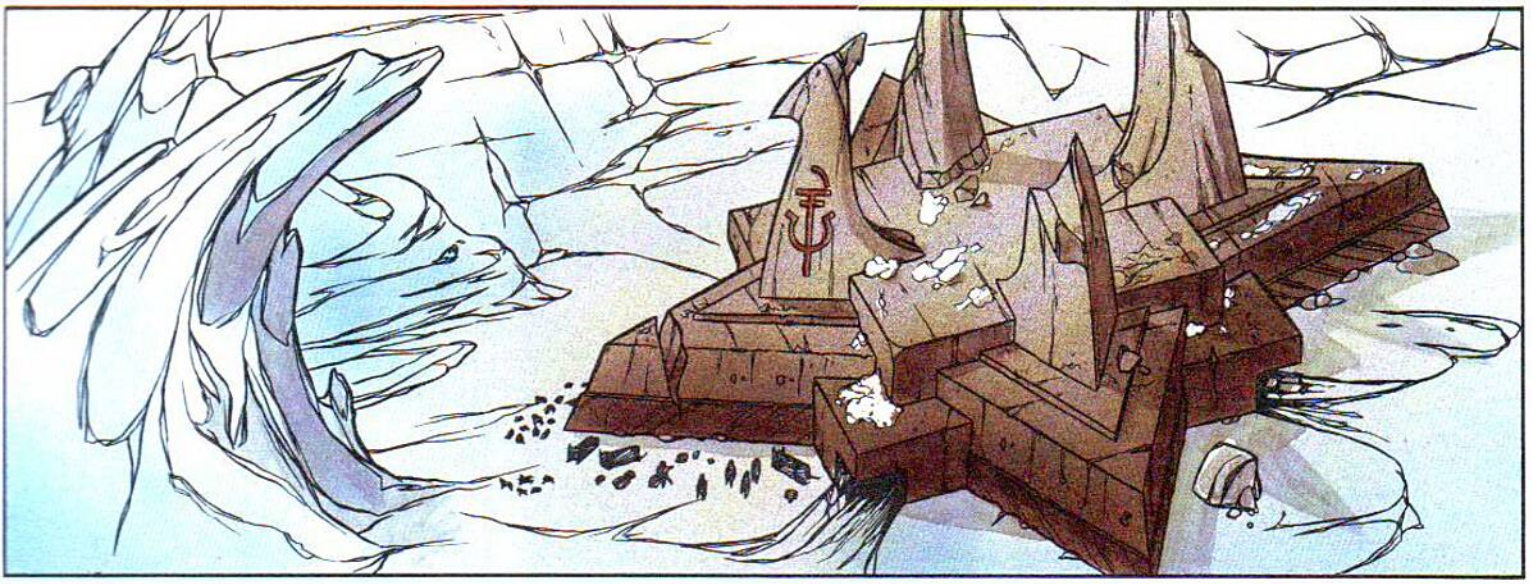

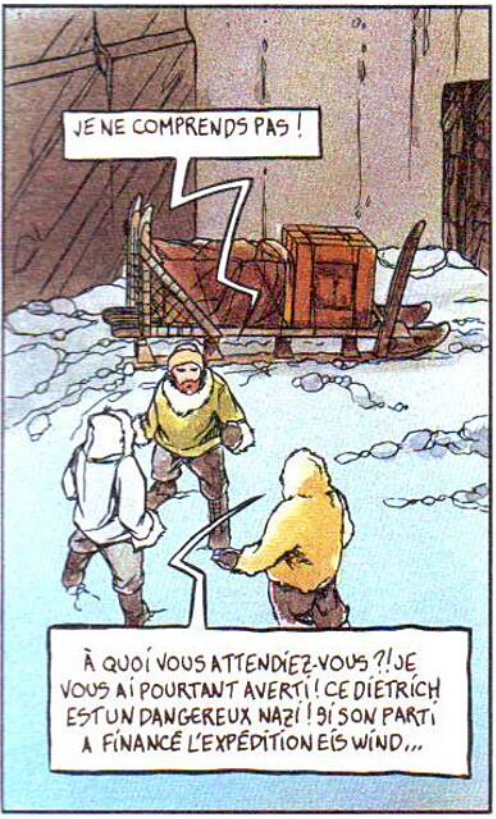
JE NE COMPRENDS PAS !
À QUOI VOUS ATTENDIEZ-VOUS ?! JE VOUS AI POURTANT AVERTI ! CE DIETRICH EST UN DANGEREUX NAZI ! SI SON PARTI A FINANCÉ L'EXPÉDITION EIS WIND...

CE N'EST PAS SANS UNE EXCELLENTE RAISON !
PEUT-ÊTRE ONT-ILS TROUVÉ DES INDICES CORROBORANT LES INQUIÉTANTES AFFIRMATIONS D'HOWARD MURKY ?!

MIKE !! VOUS N'ALLEZ PAS PRÉTENDRE QUE VOUS ACCORDEZ FOI À CES SORNETTES ?!

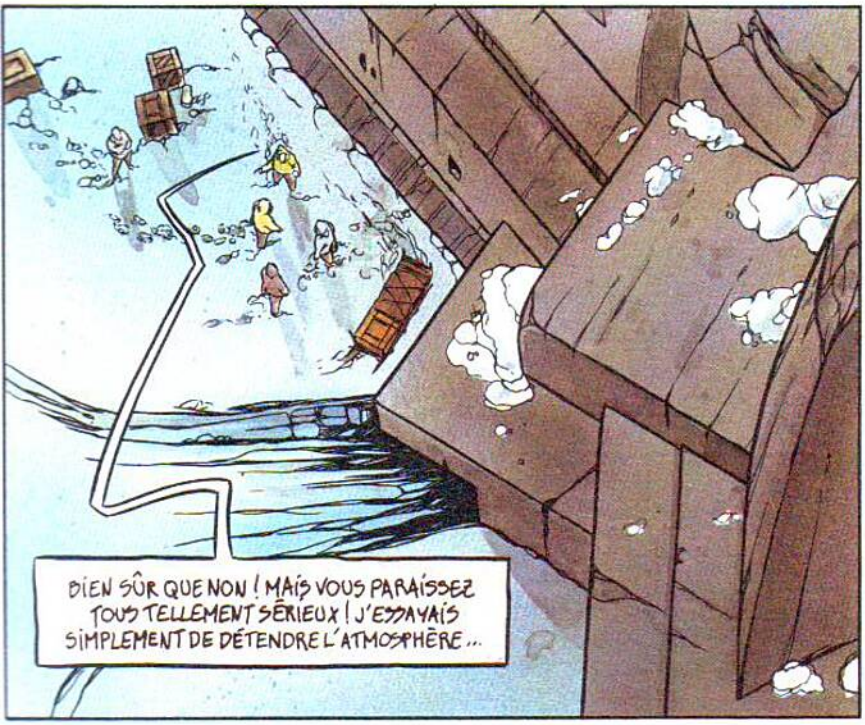
BIEN SÛR QUE NON ! MAIS VOUS PARAISSEZ TOUS TELLEMENT SÉRIEUX ! J'ESSAYAIS SIMPLEMENT DE DÉTENDRE L'ATMOSPHÈRE...

SPEAR... JE CONNAIS PETER HAMSUN ! MÊME SI VOUS ÊTES DANS LE VRAI, JE N'ARRIVE PAS À CROIRE QU'IL SE SOIT LAISSÉ CORROMPRE !

CEPENDANT, SA RÉACTION AGRESSIVE PROUVE LE CONTRAIRE ! DE TOUTE ÉVIDENCE, DIETRICH ET LUI PARTAGENT DÉSORMAIS LES MÊMES INTÉRÊTS...
LESQUELS DÉPASSENT LE CADRE DE LA CITÉ PROPREMENT DITE, SOYEZ-EN SÛR !
FOUTAISES ! CETTE EXPÉDITION EN ANTARCTIQUE, AVEC CES MONTAGNES, CETTE MÉGAPOLE, LEUR A TOURNÉ LA TÊTE, VOILÀ TOUT !
LEURS MENACES ET LEURS SUPPOSÉES DÉCOUVERTES, ILS PEUVENT BIEN SE LES METTRE OÙ JE PENSE !...
BON SANG... REGARDEZ AUTOUR DE VOUS ! VOUS SEMBLEZ OUBLIER L'INCROYABLE SITE QU'IL NOUS EST OFFERT D'ÉTUDIER !
MOUAIS... FINALEMENT, TOUT CE BLA BLA NE NOUS AVANCE PAS À GRAND-CHOSE !
C'EST AUSSI MON AVIS. ON FERAIT MIEUX DE DRESSER LE CAMPEMENT AFIN DE PRENDRE UN PEU DE REPOS, LES CHOSES SÉRIEUSES NE FONT QUE COMMENCER !
MOUAIS...
TOC

TAP TAP TAP TAP
TAP TAP
DÉSOLÉ DE VOUS RÉVEILLER MON COLONEL... MAIS JE DOIS VOUS SIGNALER UN GRAVE INCIDENT !
QU'EST-CE QU'IL Y A ENCORE !? SENIOR LOA !?
IL Y A UNE QUINZAINE DE MINUTES, QUELQU'UN A INCENDIÉ NOS DEUX AVIONS APRÈS AVOIR TUÉ LE GARDE DE FACTION ! DU TRAVAIL GROSSIER... MAIS EFFICACE !
J'IMAGINE QUE LES COUPABLES ONT DISPARU ?! C'EST PARFAIT ! CE CRIME ARRIVE VÉRITABLEMENT À POINT NOMMÉ !

TAP TAP
AP TAP T
CLIC
DITES-MOI, LOA ? OÙ SE TROUVE HAMSUN PÈRE EN CE MOMENT ?...
PETER HAMSUN EST AVEC SON FILS, MON COLONEL, DANS LA SALLE DES PRISONERS, EN TRAIN DE TRAVAILLER !
EXCELLENT...
NE PERDONS DONC PAS DE TEMPS ! RASSEMBLEZ SUR-LE-CHAMP LES HOMMES ACTUELLEMENT DE REPOS EN SURFACE ! JE VOUS ACCORDE CINQ MINUTES ! ROMPEZ !!
À VOS ORDRES MON COLONEL !
RRRCCCC
CLIC CLAC
UNE PETITE VISITE DE COURTOISIE... DE VRAIT RAVIR NOS VOISINS ANGLAIS !

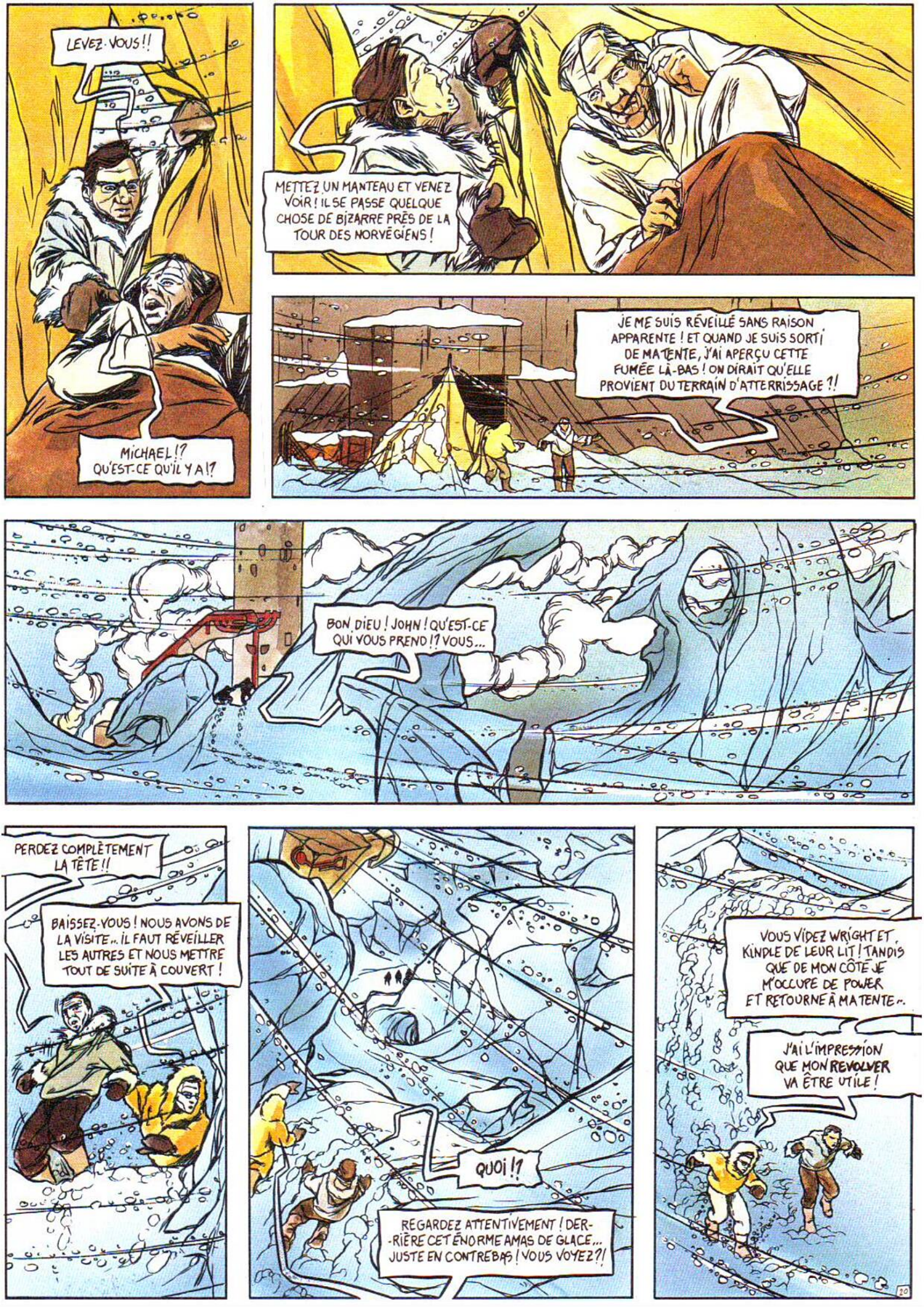
LEVEZ-VOUS!!
MICHAEL!? QU'EST-CE QU'IL Y A!?
METTEZ UN MANTEAU ET VENEZ VOIR! IL SE PASSE QUELQUE CHOSE DE BIZARRE PRÈS DE LA TOUR DES NORVÉGIENS!
JE ME SUIS RÉVEILLÉ SANS RAISON APPARENTE! ET QUAND JE SUIS SORTI DE MA TENTE, J'AI APERÇU CETTE FUMÉE LÀ-BAS! ON DIRAIT QU'ELLE PROVIENT DU TERRAIN D'ATTERRISSAGE?!
BON DIEU! JOHN! QU'EST-CE QUI VOUS PREND!? VOUS...
PERDEZ COMPLÈTEMENT LA TÊTE!!
BAISSEZ-VOUS! NOUS AVONS DE LA VISITE.. IL FAUT RÉVEILLER LES AUTRES ET NOUS METTRE TOUT DE SUITE À COUVERT!
QUOI!?
REGARDEZ ATTENTIVEMENT! DERRIÈRE CET ÉNORME AMAS DE GLACE... JUSTE EN CONTREBAS! VOUS VOYEZ?!
VOUS VIDEZ WRIGHT ET KINDLE DE LEUR LIT! TANDIS QUE DE MON CÔTÉ JE M'OCCUPE DE POWER ET RETOURNE À MA TENTE..
J'AI L'IMPRESSION QUE MON REVOLVER VA ÊTRE UTILE!
20

ILS NOUS ONT VUS ! COUREZ ! ILS NE DOIVENT PAS NOUS ÉCHAPPER !!
RUNCH
RUNCH
RUNCH
RUNCH
TIREZ !! QU'EST-CE QUE VOUS ATTENDEZ !!
?
TAW
TAW
TAW
TAW
TAW
BLAM
ABRITEZ-VOUS DANS LE BÂTIMENT !
SI VOUS LES LAISSEZ FILER ! JE VOUS GARANTIS QUE VOUS LE PAYEREZ CHÈREMENT !!
TAW
TAW
TAW
TAW
TAW
CRAC
TAW
TAW
DIETRICH !! CESSEZ LE FEU IMMÉDIATEMENT !!
TAW TAW

ILS S'EN VONT !... MAIS POUR COMBIEN DE TEMPS ?!
C'EST VOUS, PAS VRAI ?! TOUT COMME CE DIETRICH VIENT DE LE PRÉTENDRE ?!
SOYEZ PLUS EXPLICITE, ALEX ! C'EST MOI... QUOI ?!
N'ESSAYEZ PAS DE JOUER AU PLUS FIN, MONSIEUR L'ESPION ! VOUS VOYEZ TRÈS BIEN DE QUOI JE VEUX PARLER !
VOUS DÉRAISONNEZ COMPLÈTEMENT...
OH ! NON... JE NE DÉRAISONNE PAS, ESPÈCE DE FILS DE PUTE ! PAR CONTRE, J'AIMERAIS QUE VOUS NOUS EXPLIQUIEZ EN QUOI CONSISTE RÉELLEMENT VOTRE MISSION POUR QUE VOUS PRENIEZ LE RISQUE DE TOUS NOUS FAIRE TUER !!
QU'EST-CE QUE VOUS AVEZ DIT ?!!
VOUS M'AVEZ TRÈS BIEN ENTENDU ! J'AI DIT QUE VOUS N'ÉTIEZ QU'UN SACRÉ BON DIEU DE FILS DE PUTE !! CELA VOUS VA COMME...
TCHOC
ET MAINTENANT, ÉCOUTEZ-MOI BIEN... LE PROCHAIN QUI DÉRAILLE, C'EST UNE BALLE DANS LA TÊTE ! JE NE COMPRENDS RIEN À CETTE HISTOIRE ! J'ÉCARTE MÊME L'HYPOTHÈSE QUE DIETRICH AIT PU TOUT ORGANISER AFIN D'AVOIR UN MOTIF DE NOUS ÉLIMINER ! ALORS, FOUTEZ-MOI LA PAIX !

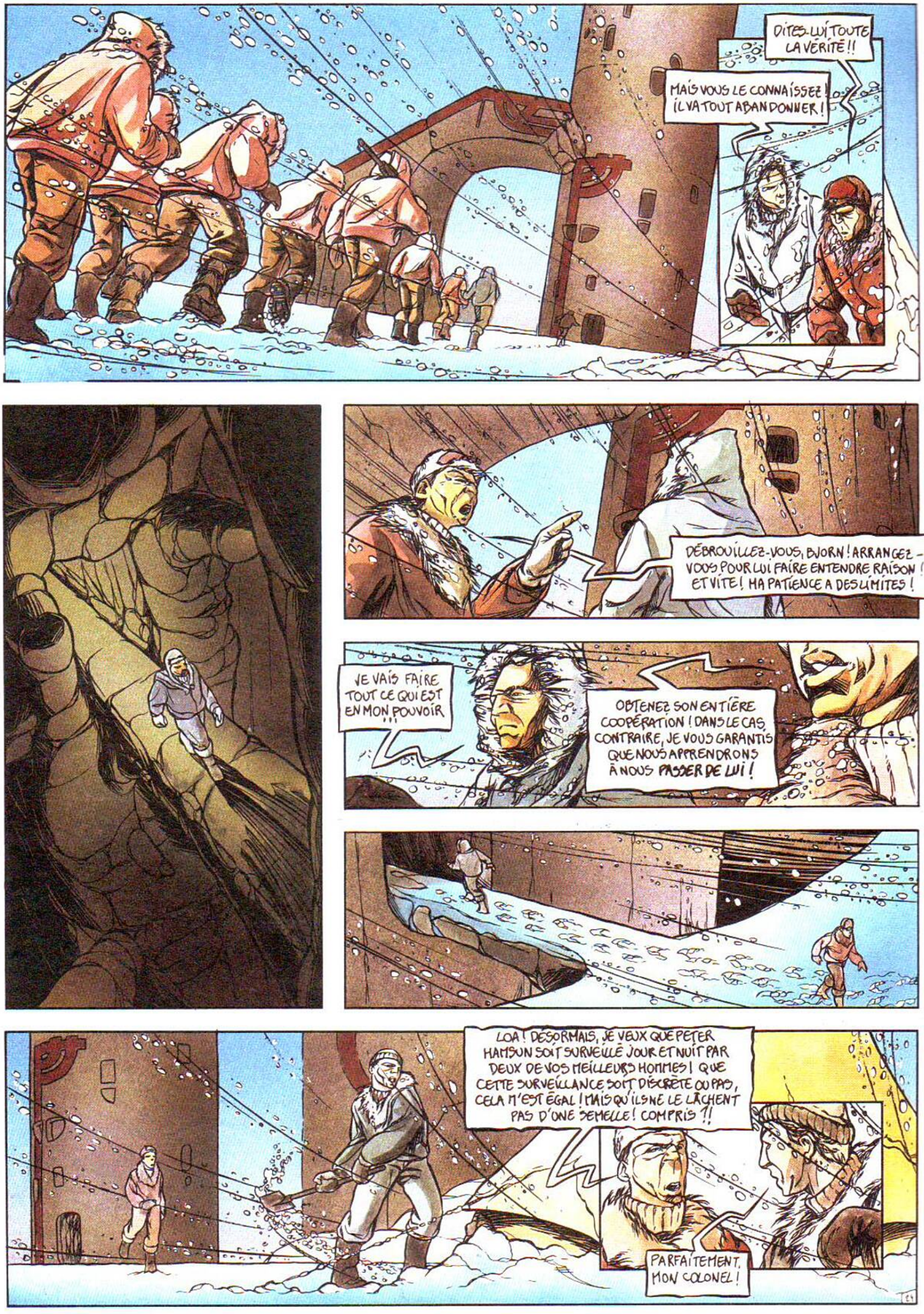
DITES-LUI TOUTE LA VÉRITÉ !!
MAIS VOUS LE CONNAISSEZ ! IL VA TOUT ABANDONNER !
DÉBROUILLEZ-VOUS, BJORN ! ARRANGEZ-VOUS POUR LUI FAIRE ENTENDRE RAISON ! ET VITE ! MA PATIENCE A DES LIMITES !
JE VAIS FAIRE TOUT CE QUI EST EN MON POUVOIR !!!
OBTENEZ SON ENTIÈRE COOPÉRATION ! DANS LE CAS CONTRAIRE, JE VOUS GARANTIS QUE NOUS APPRENDRONS À NOUS PASSER DE LUI !
LOA ! DÉSORMAIS, JE VEUX QUE PETER HAMSUN SOIT SURVEILLÉ JOUR ET NUIT PAR DEUX DE VOS MEILLEURS HOMMES ! QUE CETTE SURVEILLANCE SOIT DISCRÈTE OU PAS, CELA M'EST ÉGAL ! MAIS QU'ILS NE LE LÂCHENT PAS D'UNE SEMELLE ! COMPRIS ?!!
PARFAITEMENT, MON COLONEL !

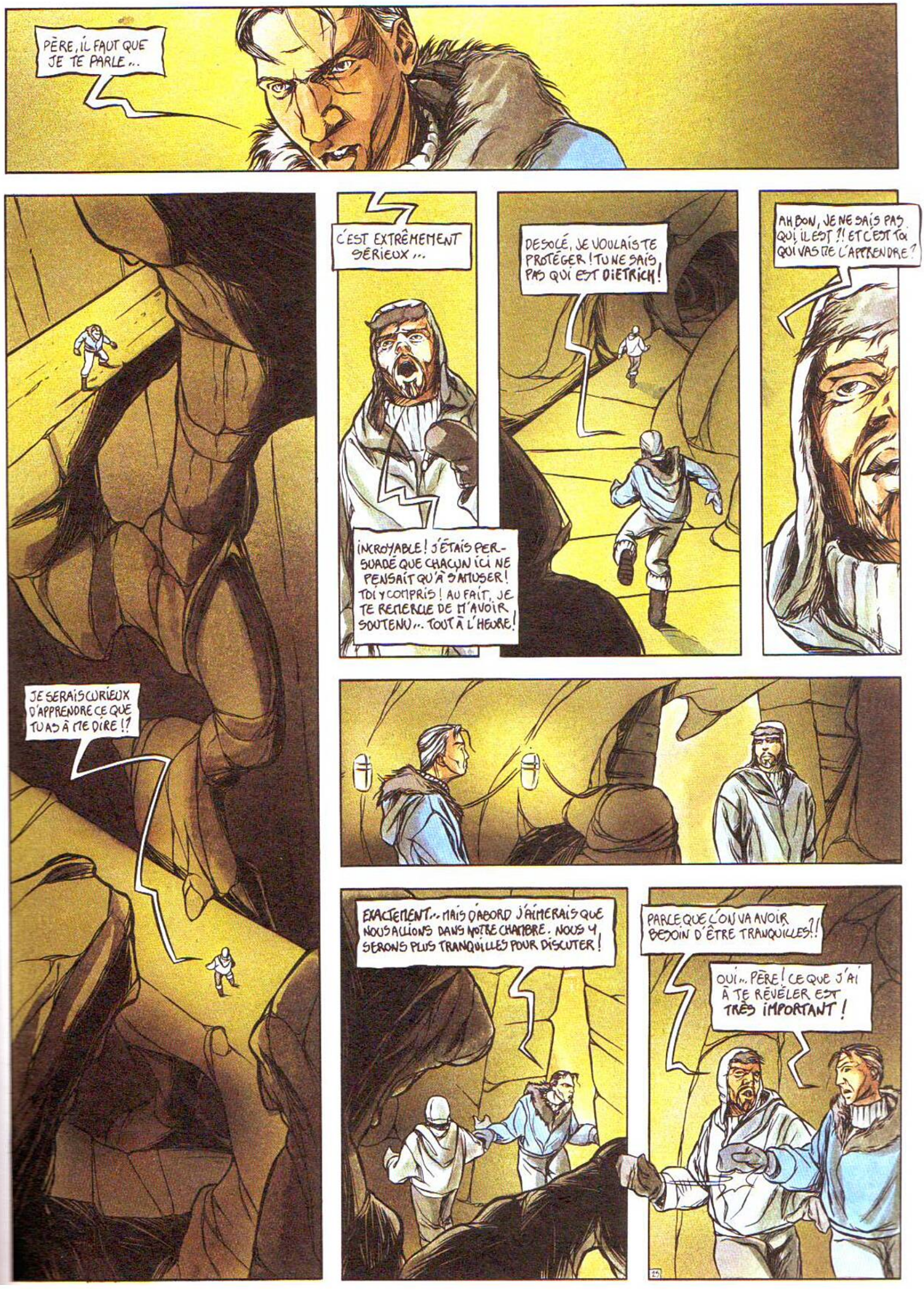
PÈRE, IL FAUT QUE JE TE PARLE...
JE SERAIS CURIEUX D'APPRENDRE CE QUE TU AS À ME DIRE !?
C'EST EXTRÊMEMENT SÉRIEUX...
INCROYABLE ! J'ÉTAIS PERSUADÉ QUE CHACUN ICI NE PENSAIT QU'À S'AMUSER ! TOI Y COMPRIS ! AU FAIT, JE TE REMERCIE DE M'AVOIR SOUTENU... TOUT À L'HEURE !
DÉSOLÉ, JE VOULAIS TE PROTÉGER ! TU NE SAIS PAS QUI EST DIETRICH !
AH BON, JE NE SAIS PAS QUI IL EST ?! ET C'EST TOI QUI VAS ME L'APPRENDRE ?
EXACTEMENT... MAIS D'ABORD J'AIMERAIS QUE NOUS ALLIONS DANS NOTRE CHAMBRE. NOUS Y SERONS PLUS TRANQUILLES POUR DISCUTER !
PARCE QUE L'ON VA AVOIR BESOIN D'ÊTRE TRANQUILLES ?!
OUI... PÈRE ! CE QUE J'AI À TE RÉVÉLER EST TRÈS IMPORTANT !

ÇA TE VA COMME ÇA ?! JE SUIS ASSIS ! DÉTENDU...
S'IL TE PLAÎT...
D'ACCORD ! TU PEUX COMMENCER ! JE T'ÉCOUTE...
NOUS TRAVAILLONS POUR LES NAZIS !
NOTRE EXPÉDITION... EST EN FAIT FINANCÉE PAR L'AHNERBE, UNE SOCIÉTÉ OCCULTE DIRIGÉE PAR UN CERTAIN WOLFRAM SIEVERS, ET PLACÉE SOUS LE CONTRÔLE DIRECT DE HEINRICH HIMMLER !
ERNST DIETRICH... EST UN COLONEL SS, LE CHEF D'UNE DIVISION SECRÈTE, LA "GOTTER DAMMERUNG". SA MISSION CONSISTE À ÉTUDIER LES DIFFÉRENTS CULTES MAUDITS QUE NOTRE PLANÈTE A ENGENDRÉS, AFIN DE S'APPROPRIER UN SAVOIR OUBLIÉ !

DIETRICH S'EST DÉJÀ ILLUSTRÉ À PRAGUE ! IL A INFILTRÉ PUIS ANNIHILÉ UN ORDRE DE THÉOSOPHES QUE L'ON APPELAIT "LES CHEVALIERS DU CRÉPUSCULE" ! IL EST TERRIBLEMENT DANGEREUX ! !
L'OPÉRATION EISWIND A UNE IMPORTANCE CAPITALE À SES YEUX ! NOS TRAVAUX POURRAIENT AVOIR DES APPLICATIONS MILITAIRES ! C'EST POUR CETTE RAISON, ET POUR AUCUNE AUTRE, QU'IL VOULAIT TE VOIR GARDER LE SILENCE !
TU DOIS COMPRENDRE ! EXAMINE LA SITUATION AU REGARD DES AVANTAGES INESPÉRÉS QUE NOUS POURRIONS EN TIRER ! PRENDS SIMPLEMENT EN COMPTE LE MATÉRIEL QUI A ÉTÉ MIS À NOTRE DISPOSITION !
D'AUTRE PART, L'ALLEMAGNE EST APPELÉE À DEVENIR UNE GRANDE PUISSANCE...
DIRE QUE TU ME CACHES TOUTE CETTE HISTOIRE DEPUIS LE DÉBUT ! QUE TU AS NÉGOCIÉ AVEC DIETRICH ET SES DÉTESTABLES ACOLYTES... DANS MON DOS !
TU N'AURAIS JAMAIS ACCEPTÉ...
ET TOI ! TU AS BIEN APPRIS TA LEÇON ET TU L'AS BIEN RÉCITÉE ! TU ES UN BON GARÇON... MAIS TU N'AS RIEN COMPRIS ! RIEN DE RIEN ! ALORS... MAINTENANT, FAIS-MOI PLAISIR...
FOUS LE CAMP !!
EIS WIND
JE REVIENDRAI QUAND TU SERAS CALMÉ !
C'EST ÇA ! EN ATTENDANT, VA DIRE À DIETRICH DE PRÉPARER SON BARDA ! L'EXPÉDITION EISWIND EST TERMINÉE !!

... J'EN CROIS PAS MES OREILLES! EN DÉFINITIVE, VOUS PENSEZ QU'IL Y A DU VRAI DANS CE QUE HOWARD MURKY A ÉCRIT À PROPOS DE CES CRÉATURES INOUÏES! ET VOUS TREMBLEZ DE PEUR!
OUI! J'AI PEUR! POURQUOI LE CACHER PLUS LONGTEMPS?! APRÈS TOUT, LA VILLE EXISTE BEL ET BIEN! LES DESCRIPTIONS DU MANUSCRIT SONT EXACTES, AU DÉTAIL PRÈS! POURQUOI CE RESTE NE LE SERAIT-IL PAS!?
ATTENDEZ! MIKE, IL Y A UNE DIFFÉRENCE NOTABLE ENTRE DÉCOUVRIR LES VESTIGES D'UNE CITÉ, AUSSI FANTASTIQUE SOIT-ELLE, ET AFFRONTER DES MONSTRES DONT L'ORIGINE REMONTERAIT À L'AUBE DES TEMPS!
L'ON A DÉJÀ MIS À JOUR DES RUINES MYSTÉRIEUSES INCROYABLEMENT ANCIENNES! PERSONNE N'A JAMAIS VU DE TYRANNOSAURE VIVANT ... OÙ QUE CE SOIT SUR NOTRE PLANÈTE!
IL NE S'AGIT PAS DE TYRANNOSAURE, PROFESSEUR WRIGHT... DE PLUS, JE NE PENSE PAS QUE L'ON PUISSE COMPARER CE LIEU À AUCUN AUTRE SUR TERRE!
MICHAEL! MÊME SI CETTE CITÉ CONSTITUE UNE FABULEUSE ÉNIGME, FAUT-IL PRÉTENDRE POUR AUTANT QU'ELLE A ÉTÉ BÂTIE PAR UNE RACE VENUE DES ÉTOILES?!
OU QUE DES CRÉATURES IMMONDES VIVENT LÀ, JUSTE SOUS NOS PIEDS, ET QU'ELLES REPRÉSENTENT UN DANGER POUR LE GENRE HUMAIN?!
APPAREMMENT, VOUS AVEZ QUAND MÊME LU JUSQU'AU BOUT LE MANUSCRIT DE MURKY!
EN EFFET... PARCE QUE SI CES EFFROYABLES MONSTRES EXISTAIENT VRAIMENT, CE SERAIT PEUT-ÊTRE TERRIFIANT, MAIS PAR LA MÊME OCCASION TOUT À FAIT FASCINANT!

RIEN NE VOUS FERA RENONCER À CETTE EXPÉDITION, N'EST-CE PAS MESSIEURS ? NI LA MENACE QUE DIETRICH FAIT PESER SUR NOS VIES, NI LES MISES EN GARDE DU MANUSCRIT MISKATONIC ?...
NOUS SOMMES DES CHERCHEURS ! NICE ! SOUVENEZ-VOUS ! DES CHERCHEURS...
VITE ! VENEZ VOIR ! J'AI TROUVÉ QUELQUE CHOSE D'INTÉRESSANT...
MAIS ATTENTION ! QUE CES ÂMES SENSIBLES RESTENT ICI !
!?
?!
VOUS NE NOUS SUIVEZ PAS !?
NON ! PAR CONTRE, SI VOUS N'ÊTES PAS TROP PRESSÉ DE CONNAÎTRE CE QUE POWER A DÉCOUVERT, JE POURRAIS VOUS CONFIER UNE INFORMATION IMPORTANTE !
ALORS POWER !? DE QUOI S'AGIT-IL !?
J'AI TROUVÉ LES TROIS TRAÎNEAUX DONT PARLE HOWARD MURKY DANS SON MANUSCRIT ! CEUX QUE LUI ET MICHAEL DODGE ONT LAISSÉS DERRIÈRE EUX EN FUYANT LA CITÉ !
QUOI !?
NOUAIS... ET EN PLUS, DEDANS IL Y A TOUJOURS ... ENFIN, VOUS ALLEZ VOIR !

VOILÀ... C'EST ICI...
LES TRAÎNEAUX SONT PAR LÀ...
QU'EST-CE QUE VOUS EN PENSEZ ?!
BON DIEU... C'EST LE JEUNE RODNEY !!
MOUAIS... EN PARFAIT ÉTAT DE CONSERVATION ! AVEC CETTE BLESSURE AU COU... QUE LES CHARIANTES CRÉATURES DÉCRITES PAR MORRY LUI AURAIENT FAITE !
C'EST IMPOSSIBLE...
QUE VOUS FAUT-IL ENCORE COMME PREUVE, PROFESSEUR KINDLE ?! COMMENT VOUS, UN ARCHÉOLOGUE DE RENOM, POUVEZ-VOUS FAIRE MONTRE...

D'UN TEL AVEUGLEMENT !!

MIKE... NE FAITES PAS L'IMBÉCILE ! DONNEZ-MOI CETTE...

VOUS ÊTES FOU...
OH NON ! JE SUIS LE PLUS LOCIDE DE TOUS AU CONTRAIRE ! CAR VOYEZ-VOUS, JE NE M'APPELLE PAS MICHAEL PENFORTH ...MAIS MICHAEL DODGE !

JE ME SUIS ARRANGÉ POUR FAIRE PARTIE DE VOTRE EXPEDITION ! LE MOMENT VENU, JE PENSAIS VOUS PERSUADER DE REBROUSSER CHEMIN !
VOUS AURIEZ VU LA VILLE ! FAIT UN PETIT TOUR... ET VOUS SERIEZ REPARTIS ! VOUS N'AURIEZ PAS RÉVEILLÉ CES MONSTRES SANS NOM DONT LA DEMEURE EST LÀ JUSTE SOUS LA GLACE !
VOUS N'AURIEZ PAS MIS L'HUMANITÉ EN DANGER !!

SEULEMENT VOILÀ, CELA N'A PAS MARCHÉ ! ALORS, J'AI DÉTRUIT LES AVIONS DE L'EXPEDITION EISWIND, AVEC L'ESPOIR QUE VOUS AURIEZ PEUR ! PEINE PERDUE LÀ ENCORE...

JE NE PEUX DONC RIEN, SI CE N'EST ME DÉLIVRER DE L'ÉPOUVANTE QUE CETTE CITÉ M'INSPIRE... EN ME LOGEANT UNE BALLE DANS LA TÊTE !!

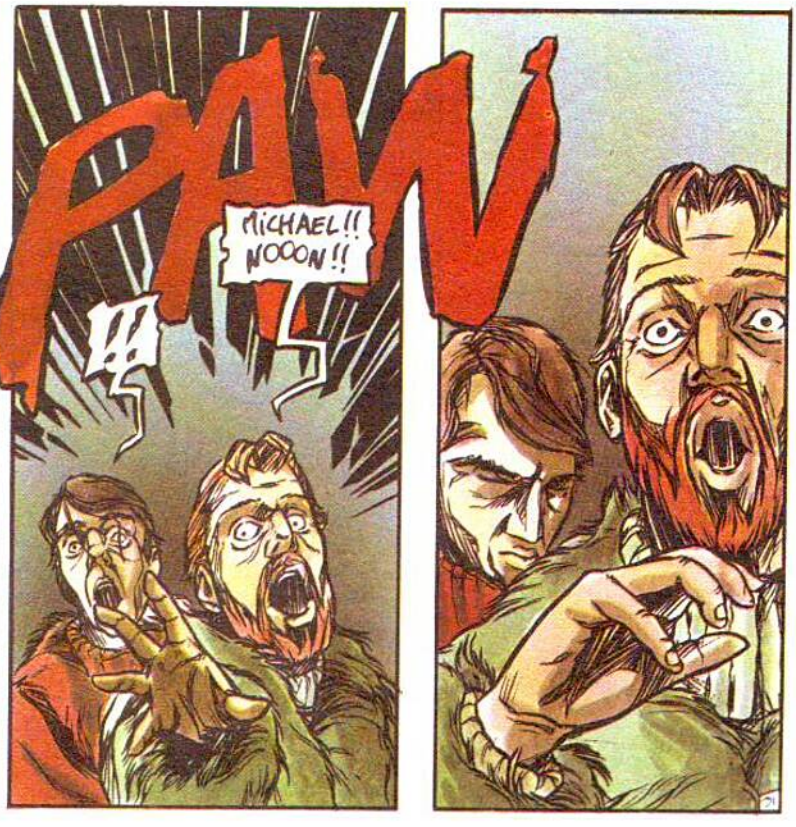
PAN !!!
MICHAEL !! NOOON !!

DON DIEU! COMMENT AVEZ-VOUS PU PÉNÉTRER ICI?! DEUX HOMMES À DIETRICH ASSURENT MA PROTECTION, JE VOUS AVERTIS!
!?
TCHOK
TCHOK
BOM

SI VOUS LE PERMETTEZ, JE VAIS EMPRUNTER VOTRE PISTOLET UN INSTANT!?
MICHAEL PENFORTH! C'EST HORRIBLE !!

... NE VOUS INQUIÉTEZ PAS, SPEAR ! MÊME SI ÇA SAIGNE BEAUCOUP, L'ARCADE SOURCILIÈRE N'EST PAS OUVERTE ! PRESSEZ LA PLAIE AVEC CE MOUCHOIR ET JE SUIS SÛR QU'EN PEU DE TEMPS CELA VA S'ARRÊTER !

INCROYABLE... IL S'AGISSAIT DE MICHAEL DODGE ! LORSQU'IL M'A FRAPPÉ AVEC LA LAMPE, J'AI BIEN CRU QUE MA TÊTE ALLAIT ÉCLATER !

MOUAIS... MICHAEL DODGE ! JE NE SAIS PAS SI VOUS VOUS SOUVENEZ DE TOUT CE QUE RACONTE LE MANUSCRIT MISKATONIC, MAIS EN QUITTANT LA VILLE EN AVION...
CE PAUVRE BOUGRE DE FÉLÉ AURAIT REGARDÉ EN ARRIÈRE ET VU QUELQUE CHOSE D'EFFROYABLE SE REFLÉTER À LA SURFACE DES NUAGES !

MÊME MORKY AVAIT NOTÉ QU'IL EN AVAIT PRIS UN SACRÉ COUP SUR LA CAFETIÈRE !

EN TOUT CAS, NOUS L'AVONS ÉCHAPPÉ BELLE ! S'IL NE LUI AVAIT PAS PRIS LA LUBIE DE SE SUICIDER, NOUS SERIONS PEUT-ÊTRE TOUS MORTS À L'HEURE QU'IL EST, EN TRAIN DE GELER !

JE CRAINS MALHEUREUSEMENT QUE LE PRINCIPAL DANGER NE SOIT PAS ÉCARTÉ !
!?
!!

DU CALME, MESSIEURS! JE NE SUIS PAS ARTIE! ET JE VIENS EN AMI... MÊME SI CELA PEUT PARAÎTRE SURPRENANT!
QUE VOULEZ-VOUS HANSUN?! ET D'ABORD D'OÙ SORTEZ-VOUS?! VOUS SEMBLEZ BIEN CONNAÎTRE LES LIEUX!
ÉCOUTEZ... NOUS N'AVONS GUÈRE LE TEMPS DE NOUS PERDRE EN BAVARDAGES! JE SUIS VENU VOUS METTRE AU COURANT DE L'EXACTE SITUATION... ET REQUÉRIR VOTRE AIDE?!
J'EN CROIS PAS MES OREILLES...
LAISSEZ-MOI FINIR! LORSQUE VOUS AUREZ ÉCOUTÉ CE QUE J'AI À VOUS DIRE, VOUS POURREZ JUGER!...
LES ALLEMANDS ONT ÉTABLI UNE BASE SECRÈTE PLUS AU NORD, À PROXIMITÉ D'UN RÉSEAU DE GALERIES SOUTERRAINES QUI TRAVERSE LES MONTAGNES POUR ABOUTIR SOUS LA CITÉ...
IL YA UN AN, DANS LES PROFONDEURS DE LA TOUR, OÙ NOUS AVONS ÉLU DOMICILE, ILS ONT DÉCOUVERT DES ENTITÉS DIFFÉRENTES DE CELLES DÉCRITES PAR HOWARD MURRY...
DES CRÉATURES PROTOPLASMIQUES INFORMES, EN ÉTAT D'HIBERNATION, FIGÉES À L'INTÉRIEUR D'UNE GANGUE DE GLACE!

CES TÊTES ALLEMANDS CONNAISSAIENT MON DÉSIR D'EXPLORER L'ANTARTIQUE, COMME ILS ME SAVAIENT DÉPOURVU DES FONDS NÉCESSAIRES POUR LE SATISFAIRE. ILS M'ONT AUSSITÔT CONTACTÉ...
JE PENSE À PRÉSENT QUE J'ÉTAIS LA PERSONNALITÉ IDÉALE POUR ENDORMIR D'ÉVENTUELS SOUPÇONS, ET RENDRE CRÉDIBLES LEURS DÉCLARATIONS MENSONGÈRES! QUOI QU'IL EN SOIT, EN CONTREPARTIE DE LEUR INVESTISSEMENT...
ILS ONT DICTÉ LEURS CONDITIONS... IMPOSÈRENT LA PRÉSENCE DE DIETRICH ET DE SES HOMMES! PUIS ILS ONT EXIGÉ MON SILENCE À PROPOS DES CRÉATURES, PRÉTEXTANT VOULOIR LES ÉTUDIER EN TOUTE QUIÉTUDE AVANT DE RÉVÉLER LEUR EXISTENCE!
NOUS AURIONS BIEN SÛR PARTAGÉ LE MÉRITE DE CETTE DÉCOUVERTE INESTIMABLE!
LEUR DISCOURS SE TENAIT... J'AI ACCEPTÉ!
DURANT LA PÉRIODE QUI A PERMIS D'ORGANISER L'EXPÉDITION EIS WIND, BJORN ET MOI AVONS PASSÉ PLUSIEURS MOIS AU SCHLOSSADLER, LEUR BASE SECRÈTE...
LÀ-BAS, NOUS AVONS CONÇU DES CAISSONS À BASSE TEMPÉRATURE POUR LE TRANSPORT DES ENTITÉS. NOUS TERMINIONS DE LES CONSTRUIRE, QUE NOUS AVONS EU CONNAISSANCE DE L'AVANCEMENT SOUDAIN DE VOS PRÉPARATIFS...
LE RESTE, VOUS LE SAVEZ. NOUS SOMMES PARTIS DE BERGEN, SOUS LES VIVATS DE LA FOULE, HUIT JOURS AVANT QUE VOUS NE LE FASSIEZ VOUS-MÊME DU PORT DE SOUTHAMPTON!
CE QUI NOUS AMÈNE?!
CE QUI NOUS AMÈNE À LA RÉVÉLATION SUIVANTE! L'EXPÉDITION EIS WIND EST EN RÉALITÉ FINANCÉE PAR LES NAZIS! JE VIENS DE L'APPRENDRE DE LA BOUCHE DE MON PROPRE FILS!
DE PLUS, J'ÉTAIS DÉSORMAIS SOUS SURVEILLANCE, AU POINT QU'IL M'A FALLU ASSOMMER DEUX DES HOMMES DE DIETRICH AVANT DE POUVOIR VENIR VOUS VOIR!

TOUT CECI EST BIENGENTIL, PROFESSEUR... MAIS UNE FOIS VOTRE DISPARITION CONSTATÉE, QUE S'EFFORCERA DE FAIRE CE MÊME DIETRICH, SI CE N'EST À NOUVEAU DE NOUS ABATTRE!?
APRES VOTRE FUITE, IL ÉTAIT ÉVIDENT QUE VOUS VIENDRIEZ NOUS PREVENIR!
MAIS... VOUS DEVEZ POSSÉDER UN ÉMETTEUR RADIO?! NOUS POURRIONS INFORMER LE MONDE DE CE QUI SE PASSE!
DÉSOLÉ DE VOUS DÉCEVOIR! LA TEMPÊTE ET LA BARRIÈRE DES MONTAGNES SEMBLENT AVOIR RENDU TOUTE COMMUNICATION IMPOSSIBLE!
ET LA TOURMENTE NE NOUS PERMETTRAIT PAS D'ALLER BIEN LOIN, SI TOUTEFOIS L'IDÉE NOUS VENAIT DE NOUS ÉCHAPPER PAR L'EXTÉRIEUR!
À MON AVIS, LE PROBLÈME NE SE POSE PAS! LÀ-HAUT ON NE VAUDRAIT GUÈRE MIEUX QU'UN VOL DE PERDRIX À L'OUVERTURE DE LA CHASSE! QUANT À S'ÉTERNISER ICI...
MOUAIS... J'AI BIEN L'IMPRESSION QU'ON EST FAIT COMME DES RATS!!
RESTE À SE TERRER QUELQUE PART DANS CE SOMBRE DÉDALE, ET ESPÉRER UN MIRACLE...
NON! IL Y A UNE POSSIBILITÉ... UNE POSSIBILITÉ À LAQUELLE DIETRICH NE PENSERA SANS DOUTE PAS! ET QUI VAUT PEUT-ÊTRE DE PRENDRE CERTAINS RISQUES

3H20... ENVIRON 500 MÈTRES PLUS BAS...
EN FAIT, LES ALLEMANDS NE POUVAIENT PLUS OPÉRER SECRÈTEMENT COMME ILS L'AVAIENT FAIT JUSQUE LÀ, CAR IL ÉTAIT IMPOSSIBLE D'ACHEMINER LE LONG DES GALERIES SOUTERRAINES TOUT LE MATÉRIEL DONT ILS AVAIENT BESOIN...
EN PARTICULIER, LA FRAGILITÉ DES CAISSONS NÉCESSITAIT UN TRANSPORT PAR AVION!...
D'AUTRE PART, IL LEUR FALLAIT S'ATTACHER LES SERVICES D'UN SCIENTIFIQUE POUVANT AIGUILLER LES RECHERCHES DANS LA BONNE DIRECTION. EN MA QUALITÉ D'ETHNOGRAPHE SPÉCIALISTE DES CIVILISATIONS DU FROID, JE FAISAIS L'AFFAIRE!
ENFIN... ILS ÉTAIENT CONFRONTÉS AU PROBLÈME ÉPINEUX QUE POSAIT VOTRE VENUE! APPAREMMENT, ILS AVAIENT SIMPLEMENT DÉCIDÉ DE VOUS TENIR À DISTANCE...
MAIS CONNAISSANT MIEUX LA SITUATION...
ET C'EST LÀ QUE MICHAEL DODGE A DÉTRUIT LES AVIONS!
OUI... NUL DOUTE QUE POUR DIETRICH CE FUT UNE CHANCE INESPÉRÉE! IL TENAIT L'OCCASION RÊVÉE D'EN FINIR AVEC VOUS, SANS PASSER POUR UN ODIEUX CRIMINEL!
28

C'EST BON ! LA VOIE EST LIBRE... IL N'Y A MÊME PAS DE GARDES, COMME NOUS POUVIONS LE CRAINDRE ! C'EST MAINTENANT OU JAMAIS !
VOUS ÊTES SÛR DE VOUS, PROFESSEUR...?!
J'AI EFFECTUÉ LE TRAJET UNE BONNE DIZAINE DE FOIS ! LA GALERIE EST JUSTE À L'OPPOSÉ DE L'ENTRÉE DE LA SALLE. DE LÀ, NOUS FILERONS À TRAVERS LES MONTAGNES, DROIT JUSQU'AU SCHLOSSADLER !
MOUAIS... AUTREMENT DIT, DANS LA GUEULE DU LOUP !
... C'EST CE QUI FAIT LA VALEUR DE CE PLAN ! DE PLUS NOUS ARRIVERONS À UNE DISTANCE SUFFISANTE DE LA BASE POUR AVOIR DE BONNES CHANCES DE PASSER INAPERÇUS !
ÇA VA RICKY ! PERSONNE N'A JAMAIS DIT QUE CE SERAIT UNE PARTIE DE PLAISIR !
ET VOTRE FILS ?!
... BJORN A EU LE CHOIX ! IL N'A PAS HÉSITÉ À ME TRAHIR... JE SUIS PERSUADÉ QU'IL SAURA TIRER SON ÉPINGLE DU JEU !
BON ! ON SE MET EN ROUTE OU ON ATTEND LE DÉGEL ?!
MOUAIS... ON Y VA !

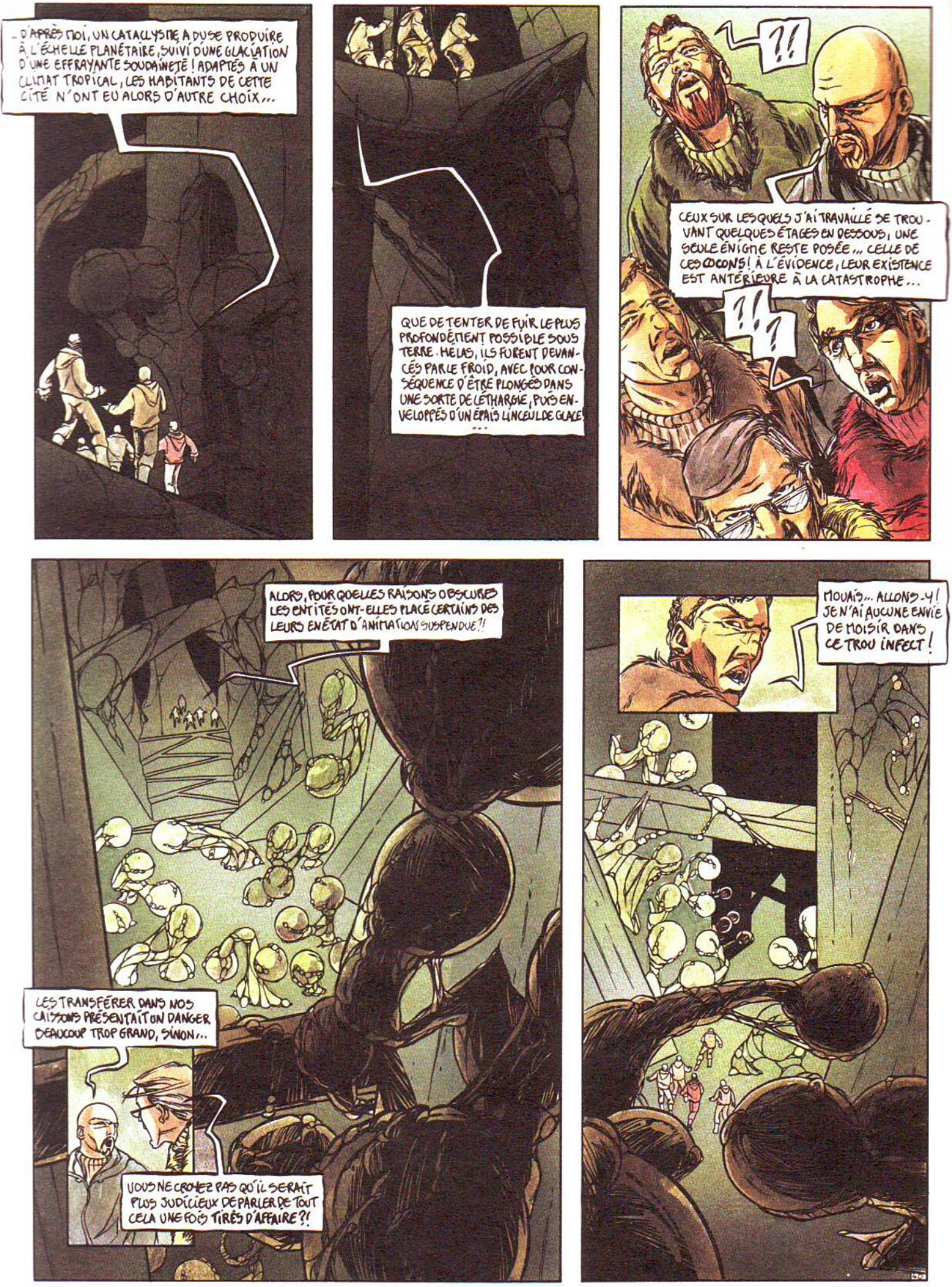
- D'APRÈS MOI, UN CATACLYSME A DÛ SE PRODUIRE À L'ÉCHELLE PLANÉTAIRE, SUIVI D'UNE GLACIATION D'UNE EFFRAYANTE SOUDAINETÉ ! ADAPTÉS À UN CLIMAT TROPICAL, LES HABITANTS DE CETTE CITÉ N'ONT EU ALORS D'AUTRE CHOIX...
QUE DE TENTER DE FUIR LE PLUS PROFONDÉMENT POSSIBLE SOUS TERRE. HÉLAS, ILS FURENT DEVANCÉS PAR LE FROID, AVEC POUR CONSÉQUENCE D'ÊTRE PLONGÉS DANS UNE SORTE DE LÉTHARGIE, PUIS ENVELOPPÉS D'UN ÉPAIS LINCEUL DE GLACE ...
?!
CEUX SUR LESQUELS J'AI TRAVAILLÉ SE TROUVANT QUELQUES ÉTAGES EN DESSOUS, UNE SEULE ÉNIGME RESTE POSÉE... CELLE DE CES COCONS ! À L'ÉVIDENCE, LEUR EXISTENCE EST ANTÉRIEURE À LA CATASTROPHE...
?!?
ALORS, POUR QUELLES RAISONS OBSCURES LES ENTITÉS ONT-ELLES PLACÉ CERTAINS DES LEURS EN ÉTAT D'ANIMATION SUSPENDUE ?!
LES TRANSFÉRER DANS NOS CAISSONS PRÉSENTAIT UN DANGER BEAUCOUP TROP GRAND, SINON...
VOUS NE CROYEZ PAS QU'IL SERAIT PLUS JUDICIEUX DE PARLER DE TOUT CELA UNE FOIS TIRÉS D'AFFAIRE ?!
MOUAIS... ALLONS-Y ! JE N'AI AUCUNE ENVIE DE MOISIR DANS CE TROU INFECT !

J'AI BIEN PEUR, MESSIEURS, QUE CETTE PETITE ESCAPADE SE TERMINE ICI ! VOTRE RÉACTION ÉTAIT TELLEMENT PRÉVISIBLE !
ATTENDEZ, DIETRICH ! IL Y A SÛREMENT MOYEN DE..
FERMEZ-LA HAMSUN !! ET REGARDEZ PLUTÔT CE QUE J'AI POUR VOUS...
J'IMAGINE QUE VOUS N'AIMERIEZ PAS QU'IL ARRIVE QUELQUE CHOSE À VOTRE FILS ! ALORS, VENEZ GENTIMENT NOUS REJOINDRE
ALLEZ-Y ! NE COUREZ PAS DE RISQUES ! NOUS ALLONS NÉGOCIER...
EXACTEMENT, PROFESSEUR KINDLE, NOUS ALLONS NÉGOCIER...
PAW
PAW
PAW
PAW
PAW
ABATTEZ-MOI CETTE RACAILLE !

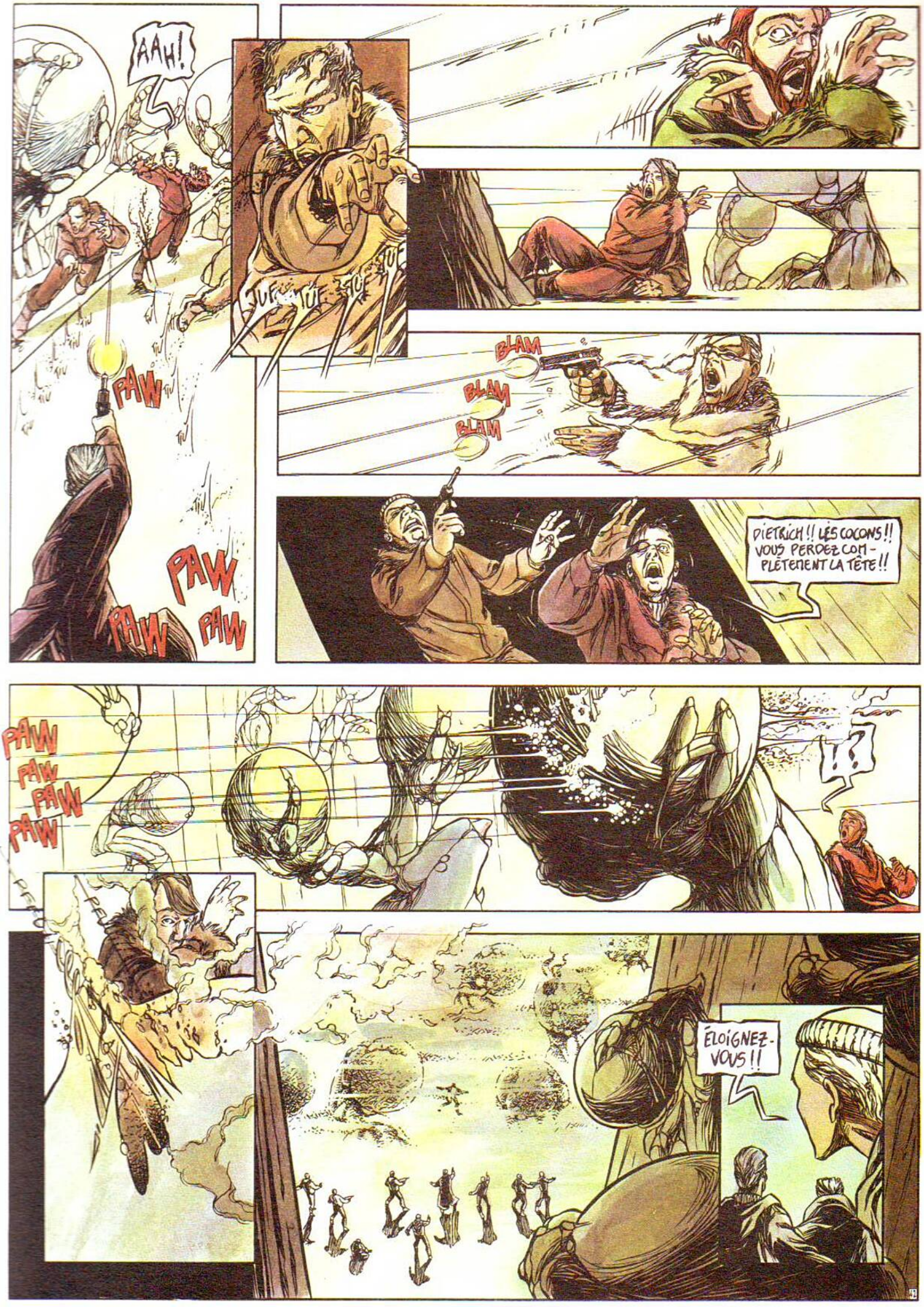
AAH!
PAW
PAW
PAW
PAW
TUF TUF TUF TUF
BLAM
BLAM
BLAM
DIETRICH !! LES COCONS !! VOUS PERDEZ COMPLÈTEMENT LA TÊTE !!
PAW
PAW
PAW
PAW
!?
ÉLOIGNEZ-VOUS !!

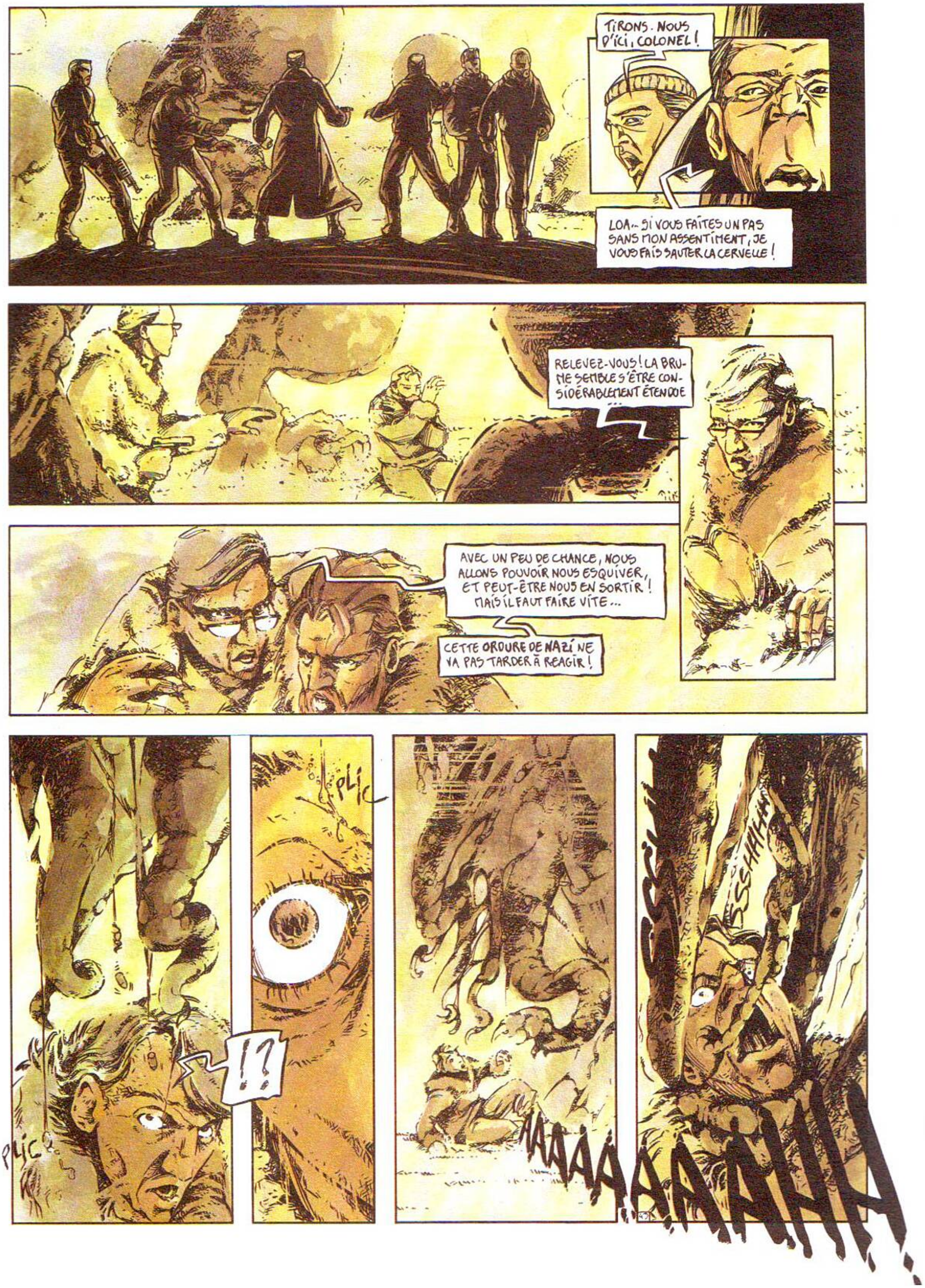
TIRONS-NOUS D'ICI, COLONEL !
LOA... SI VOUS FAITES UN PAS SANS MON ASSENTIMENT, JE VOUS FAIS SAUTER LA CERVELLE !
RELEVEZ-VOUS ! LA BRUME SEMBLE S'ÊTRE CONSIDÉRABLEMENT ÉTENDUE ...
AVEC UN PEU DE CHANCE, NOUS ALLONS POUVOIR NOUS ESQUIVER, ET PEUT-ÊTRE NOUS EN SORTIR ! MAIS IL FAUT FAIRE VITE...
CETTE ORDURE DE NAZI NE VA PAS TARDER À RÉAGIR !
PLIC
!?
PLIC

!?
?!
OH, MON DIEU...
C'EST ALEX! JE VAIS TENTER DE LUI PORTER SECOURS! TROUVEZ VITE UNE SORTIE, KINDLE, ET SURTOUT NE M'ATTENDEZ PAS...
UN JOUR VOUS PAYEREZ POUR VOS CRIMES, DIETRICH! JE VOUS LE JURE!!
CELA M'ÉTONNERAIT FORT...
!?
PAW

PAW!
!?
ẠẠẠRRḤ
ALEX !?
AAH
AI... DEZ... MOI...
AAAẠẠRRḤ
AAAAAAARRRḤḤḤḤḤ

LE 3 JANVIER 1937, ERNST DIETRICH ET SES HOMMES QUITTÈRENT LA CITÉ DES ABÎMES POUR REGAGNER LE SCHLOSSADLER. ILS EMPRUNTÈRENT DES GALERIES SOUTERRAINES, TANDIS QU'UNE DIZAINE DE CAISSONS ÉTAIENT ACHEMINÉS VERS LA BASE PAR AVION.

L'ON N'ENTENDIT REPARLER NI DES CINQ MEMBRES DE L'EXPÉDITION KINDLE-WRIGHT, NI DES HANSUN PÈRE ET FILS, ET SI QUELQUES PROTESTATIONS S'ÉLEVÈRENT DE PAR LE MONDE, AUCUNE PLAINTE OFFICIELLE NE FUT DÉPOSÉE...

LEUR DISPARITION, AUX YEUX DU GRAND PUBLIC, RESTA INEXPLIQUÉE

LE MANUSCRIT MISKATONIC, DONT PEU DE PERSONNES FINALEMENT CONNAISSAIENT L'EXISTENCE, TOMBA DANS L'OUBLI. HOWARD MURKY, INTERNÉ AU MOIS DE NOVEMBRE 1926, MOURUT DANS DE TROUBLANTES CIRCONSTANCES EN FÉVRIER 1938.

DURANT LA PÉRIODE QUI PRÉCÉDA LE DÉBUT DE LA SECONDE GUERRE MONDIALE, LES ENTITÉS FURENT L'OBJET D'UNE LUTTE OCCULTE SANS MERCI. SUR LES CHAMPS DE BATAILLE, PLUSIEURS SOLDATS DÉCLARÈRENT AVOIR ÉCHAPPÉ À DE RÉPUGNANTES CRÉATURES...

MAIS LEURS TÉMOIGNAGES, HÉLAS, NE FURENT JAMAIS PRIS AU SÉRIEUX, QUAND ILS NE LES FIRENT PAS PASSER TOUT BONNEMENT POUR DES FOUS.

AU PÔLE SUD, À L'ABRI DERRIÈRE UN REMPART DE MONTAGNES HALLUCINÉES, LA MÉGAPOLE HORRIFIQUE GARDA POUR UN TEMPS SES ABOMINABLES SECRETS

SCÉNARIO : THOMAS MOSDI DESSINS : FREDDY EMM